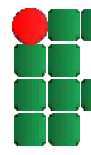

	Caixa Sifonada
	Caixas   Inspeção   Esgoto Sifonada
	Caixas de passagem
	Chuveiro Coletivo
	Chuveiro Residencial
	Joelho 45
	Joelho 90
	Joelho 90- coluna
	Junção simples
	Junção simples c/ redução
	Lavatório   Residencial com sifão
	Mictório de Descarga Automática- DN 40mm
	Pia de Cozinha Industrial - Preparação com Sifão
	Ramais de Ventilação
	Redução excêntrica
	Te sanitário
	Vaso Sanitário c/ J90°

 **MINISTÉRIO DA EDUCAÇÃO**  
**INSTITUTO FEDERAL DE EDUCAÇÃO, CIÊNCIA E TECNOLOGIA DO PIAUÍ**  
**PROREITORIA DE DESENVOLVIMENTO INSTITUCIONAL**  
**DIRETORIA DE INFRAESTRUTURA**

**PROJETO EXECUTIVO DE INSTALAÇÕES SANITÁRIAS**

APROVAÇÃO	APROVAÇÃO PREFEITURA MUNICIPAL
RESPONSÁVEL TÉCNICO	INSTITUTO FEDERAL DO PIAUÍ

Obra: <b>CONSTRUÇÃO DOS NOVOS CAMPUS DO IFPI</b>	Endereço: <b>ALTOS/ESPERANTINA/BARRAS- PI</b>
---	--

Correção da prancha: <b>PLATA BAIXA DO PAVIMENTO TERREO - REDE GERAL</b>			
Responsável Técnico: <b>Jean Carlos Rodrigues de Brito - Engenheiro Civil - CREA/PI 190590144-5</b>			
Op. de CAD: <b>Jean</b>	Data: <b>Mai/2024</b>	Escala: 1/100	Revisão: <b>FINAL</b>

**PLANTA BAIXA GERAL**  
ESCALA 1/500

PLANTA BAIXA GERAL

ESCALA: 1/500

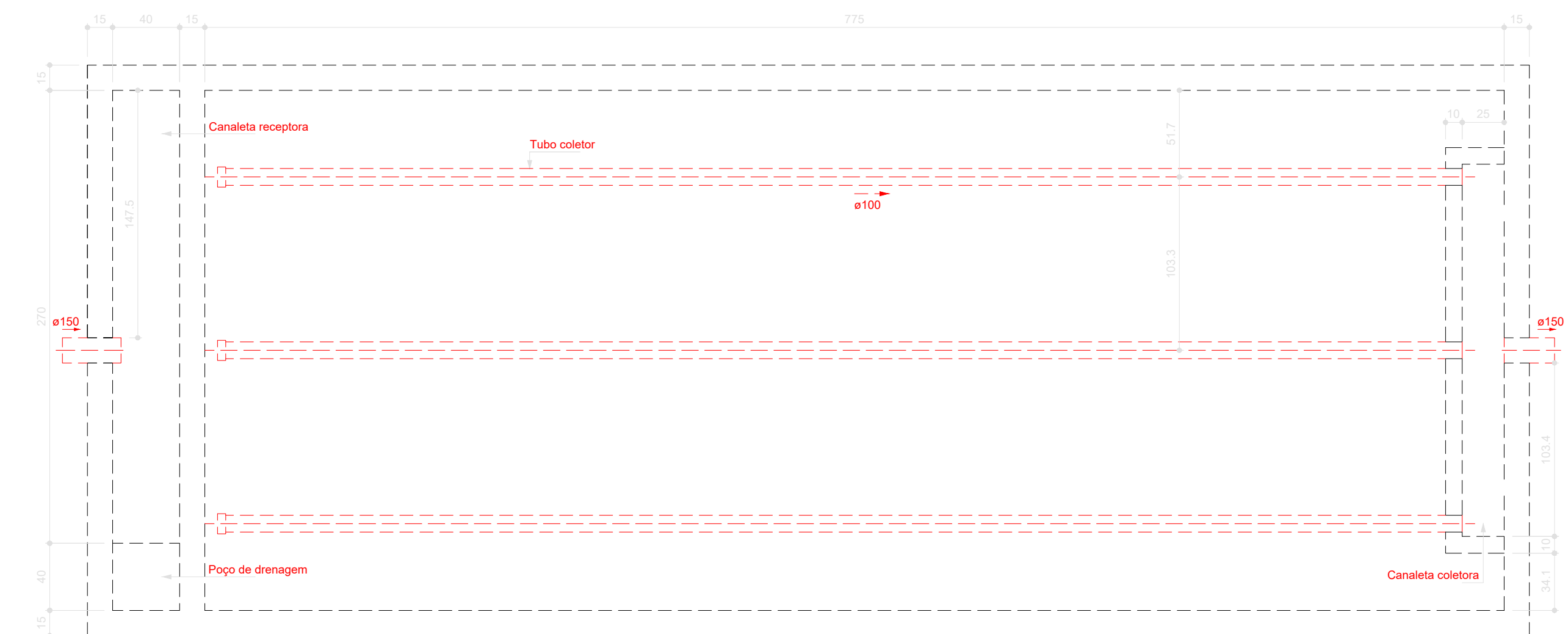

Filtro anaeróbio - Pavimento Térreo  
Planta baixa - ESC. 1:25

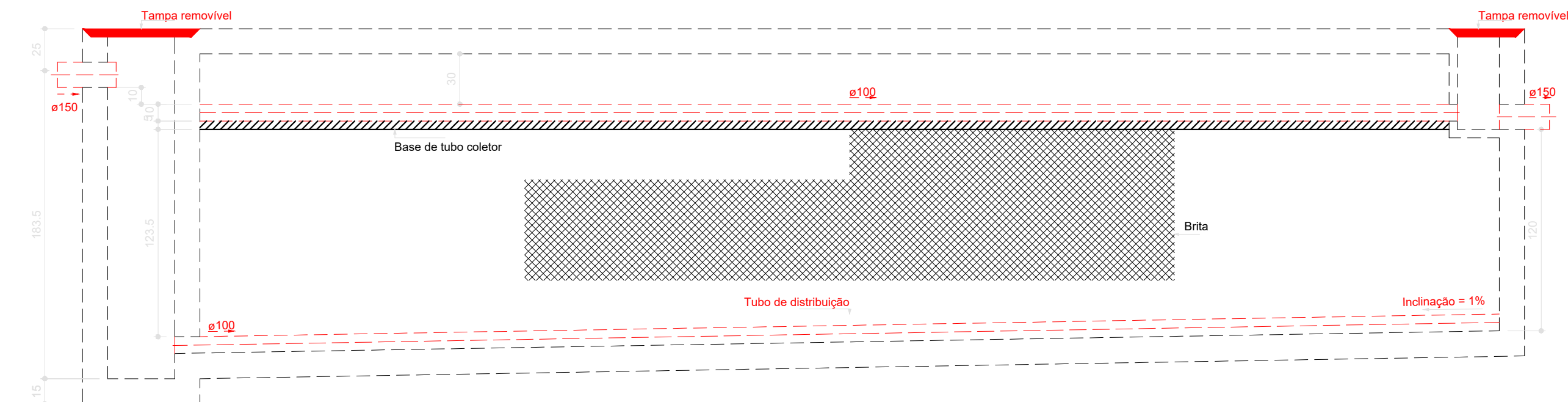

Filtro anaeróbio - Pavimento Térreo  
Corte 1 - ESC. 1:25

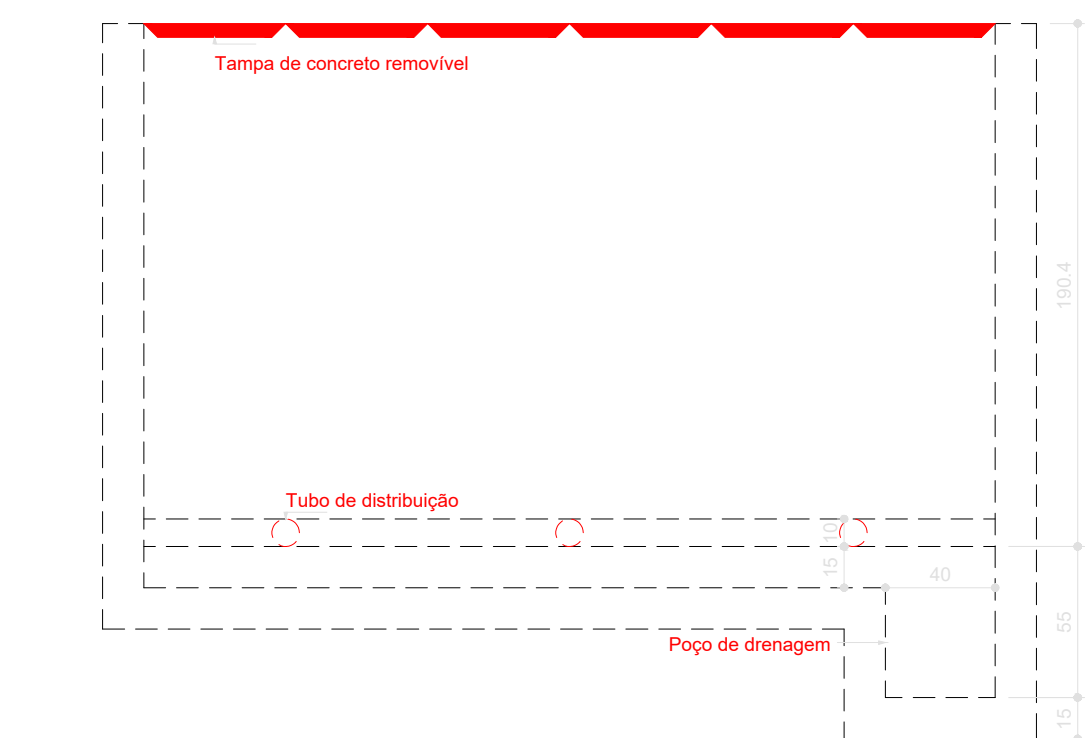

Filtro anaeróbio - Pavimento Térreo  
Corte 2 - ESC. 1:25

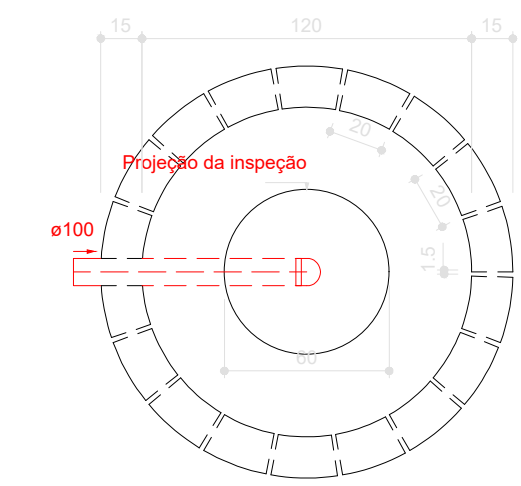

Filtro anaeróbio - Pavimento Térreo  
Planta baixa - ESC. 1:25

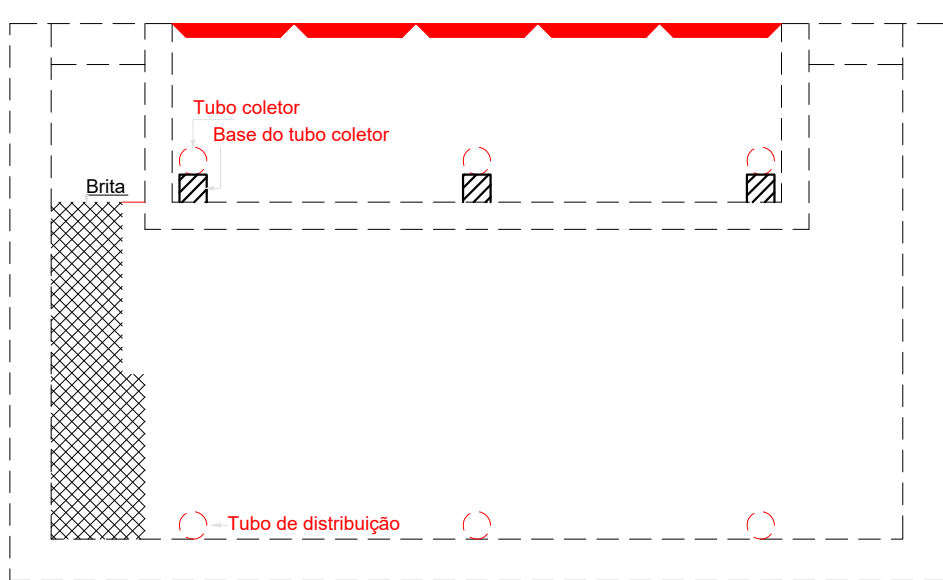

Filtro anaeróbio - Pavimento Térreo  
Planta baixa - ESC. 1:25

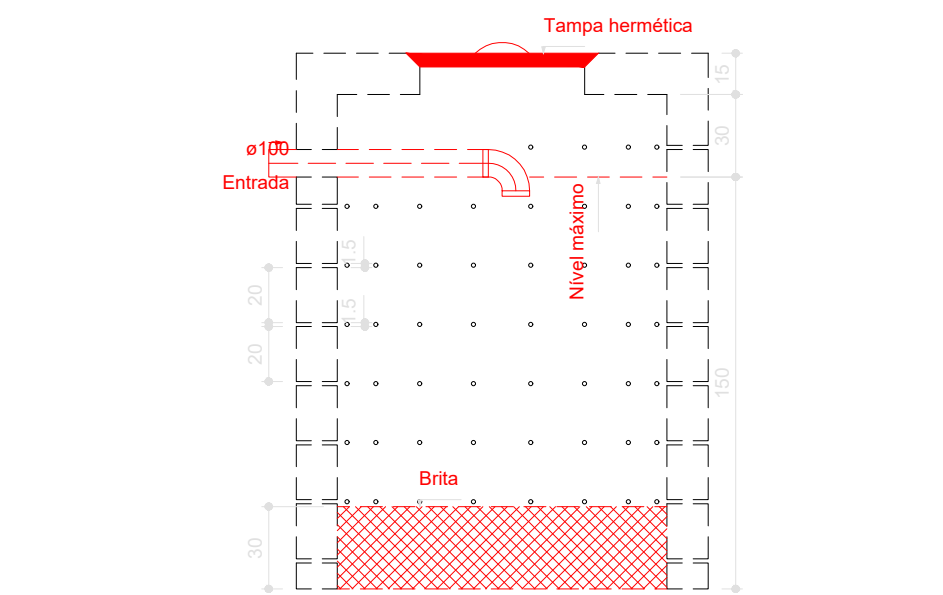

Filtro anaeróbio - Pavimento Térreo  
Planta baixa - ESC. 1:25

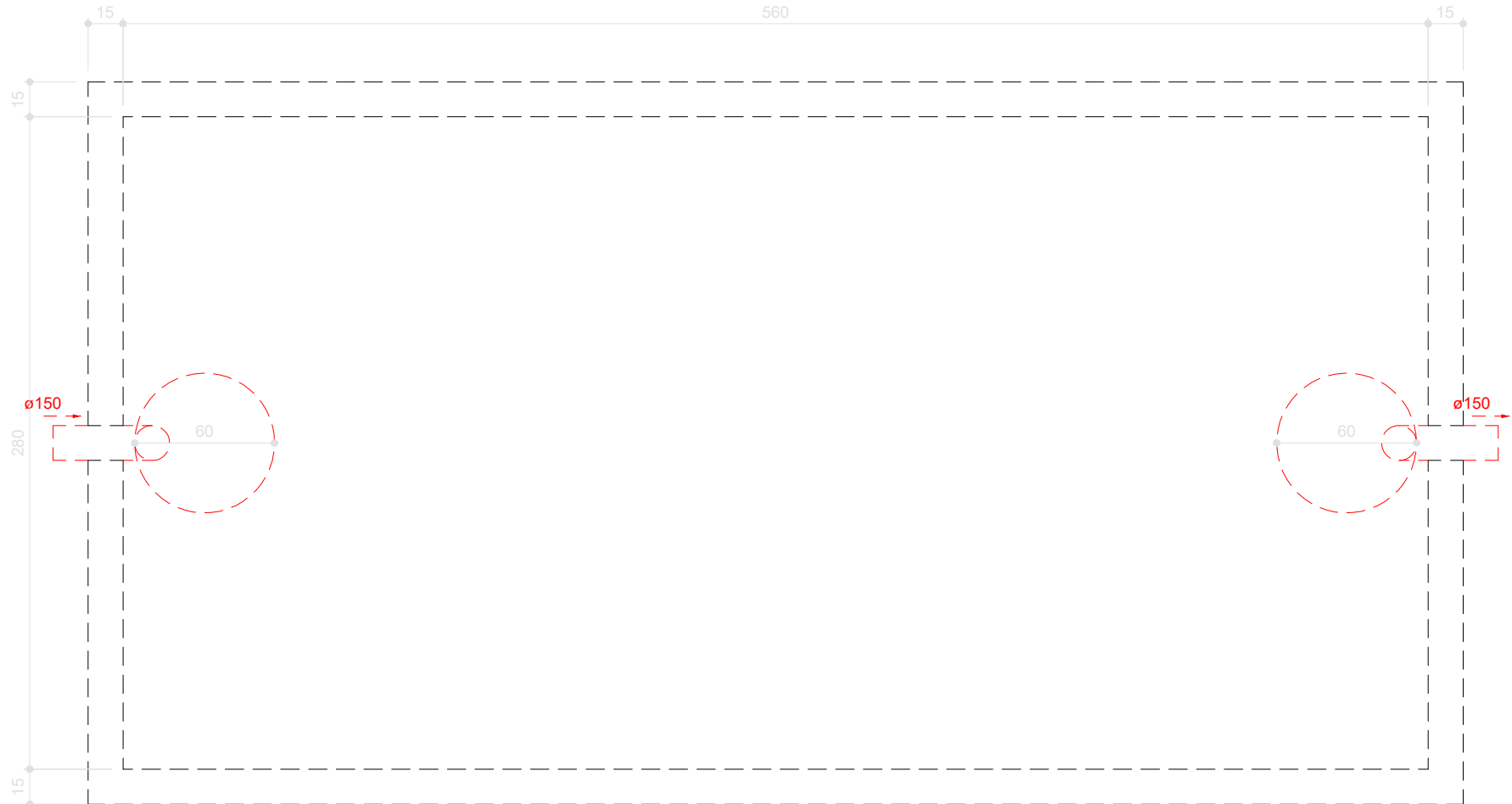

Tanque séptico - Pavimento Térreo  
Planta baixa - ESC. 1:25

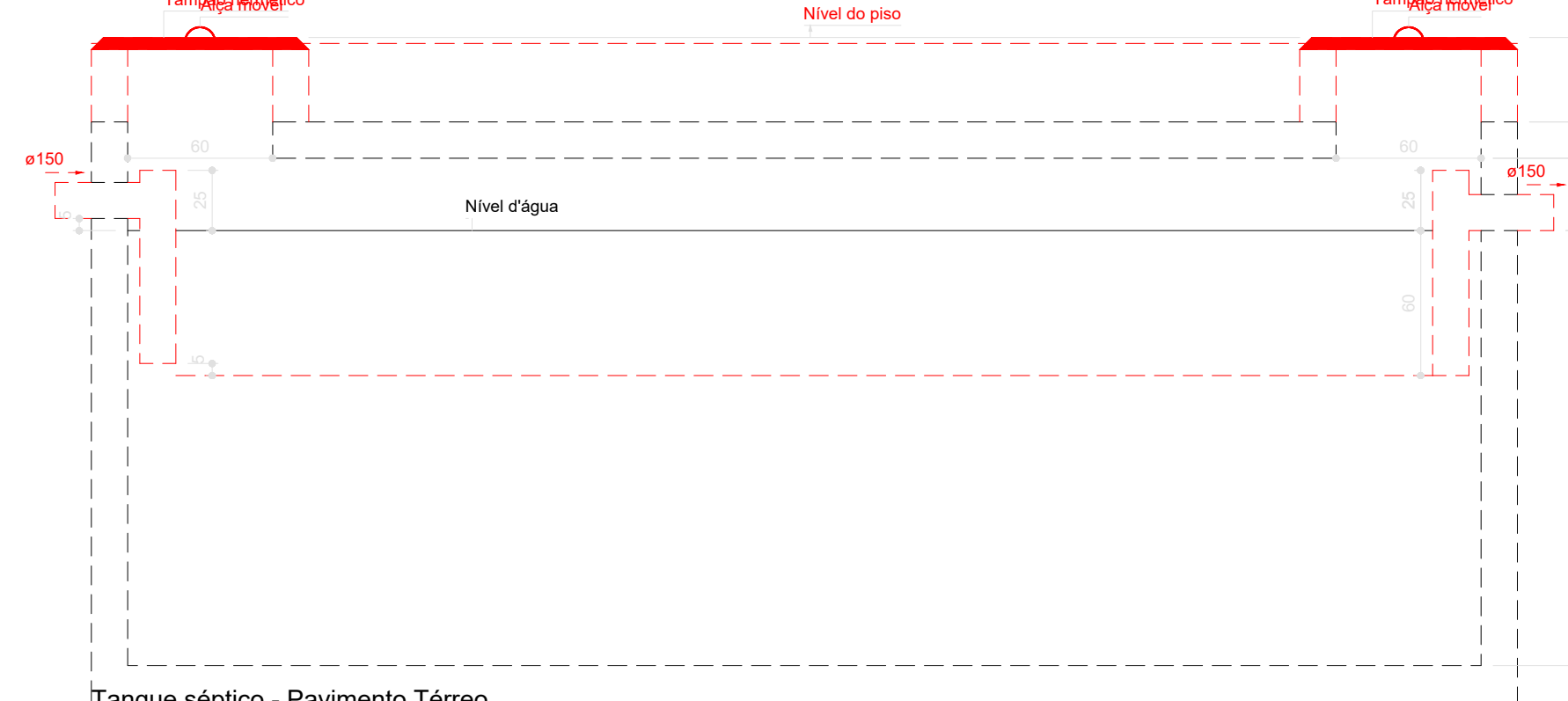

Tanque séptico - Pavimento Térreo  
Corte 1 - ESC. 1:25

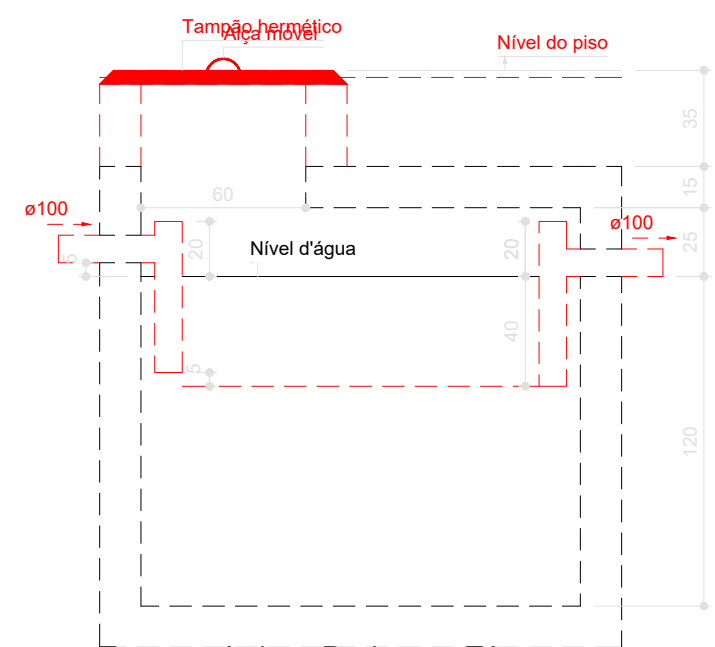

Tanque séptico - Pavimento Térreo  
Corte 1 - ESC. 1:25

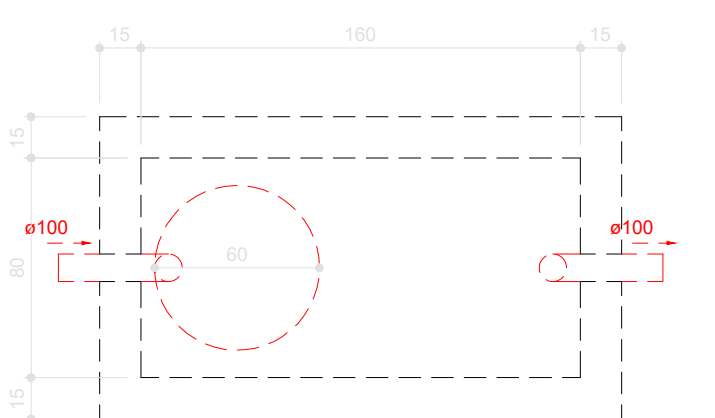

Tanque séptico - Pavimento Térreo  
Planta baixa - ESC. 1:25

Caixa Sifonada	
CES	Caixas Inspeção Esgoto Sifonada
CE	Caixas de passagem
Chuveiro Coletivo	
Chuveiro Residencial	
Joelho 45	
Joelho 90	
Joelho 90- coluna	
Junção simples	
Junção simples c/ redução	
Lavatório Residencial com sifão	
Mictório de Descarga Automática- DN 40mm	
Pia de Cozinha Industrial - Preparação com Sifão	
Ramais de Ventilação	
Redução excêntrica	
Te sanitário	
Vaso Sanitário c/ J90°	

MINISTÉRIO DA EDUCAÇÃO  
INSTITUTO FEDERAL DE EDUCAÇÃO, CIÊNCIA E TECNOLOGIA DO PIAUÍ  
PROREITORIA DE DESENVOLVIMENTO INSTITUCIONAL  
DIRETORIA DE INFRAESTRUTURA

PROJETO EXECUTIVO DE INSTALAÇÕES SANITÁRIAS

APROVAÇÃO

APROVAÇÃO PREFEITURA MUNICIPAL

RESPONSÁVEL TÉCNICO

INSTITUTO FEDERAL DO PIAUÍ

Obra:

CONSTRUÇÃO DOS NOVOS CAMPUS DO IFPI

Endereço:

ALTOS/ESPERANTINA/BARRAS- PI

Correção da prancha:

PLATA BAIXA DO PAVIMENTO TÉRREO - REDE GERAL

Responsável Técnico:

Jean Carlos Rodrigues de Brito - Engenheiro Civil - CREA/PI 190590144-5

Op. de CAD:

Jean

Data:

Maio/2024

Escala:

1/100

Revisão:

FINAL

17/17

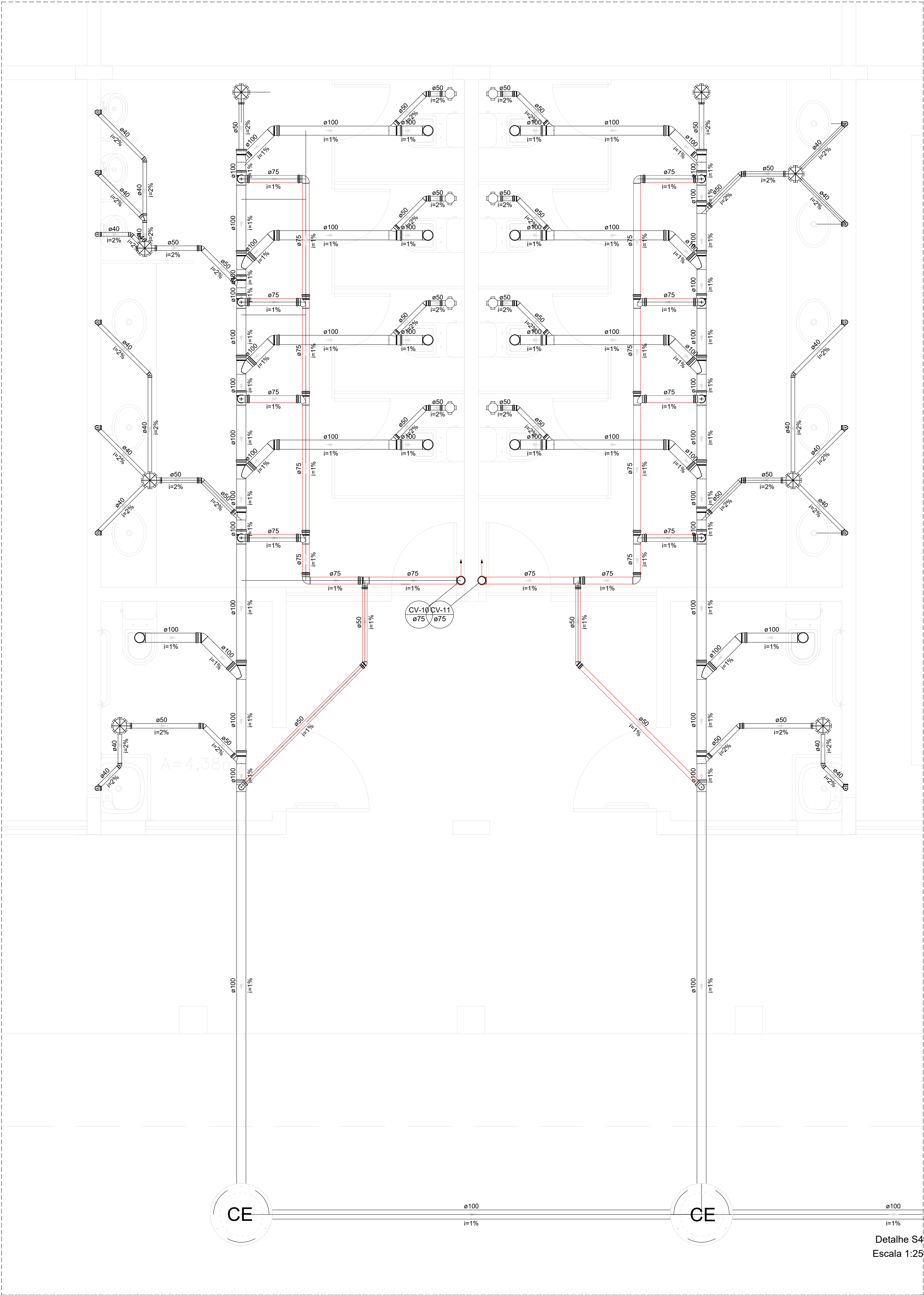

Detalhe S4  
Escala 1:25

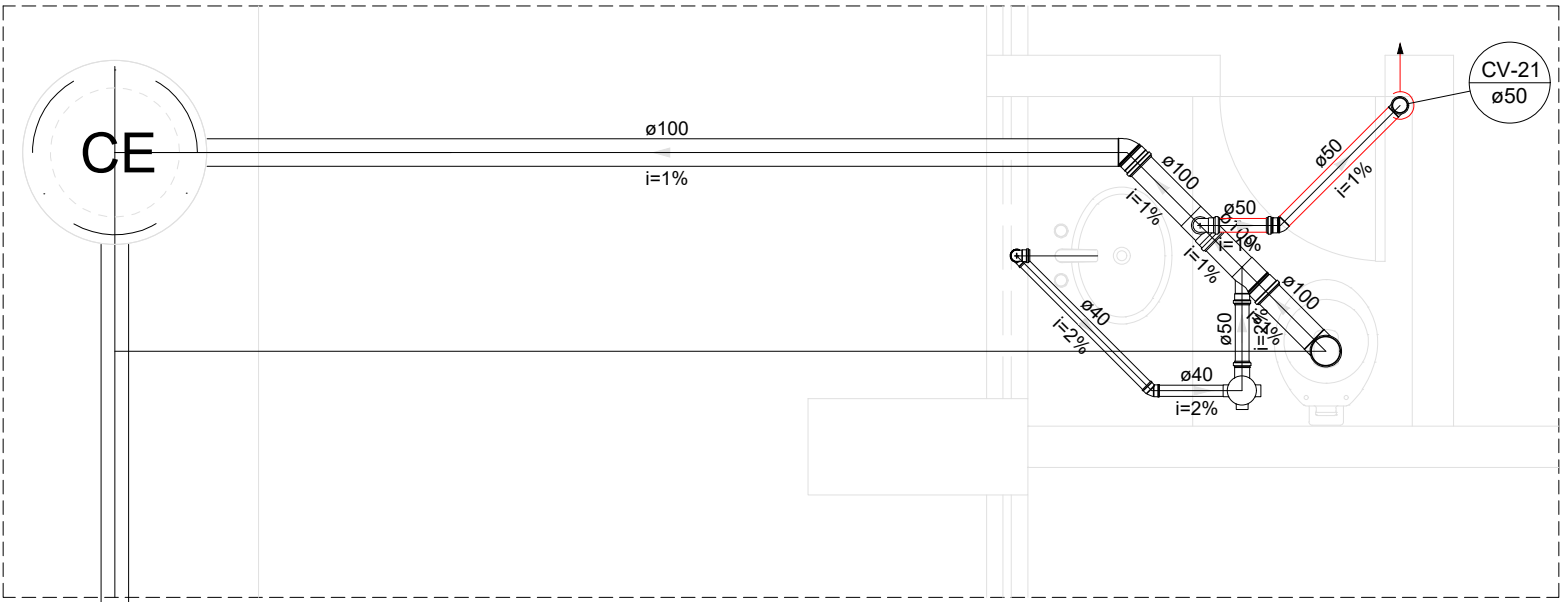

Detalhe S17  
Escala 1:25

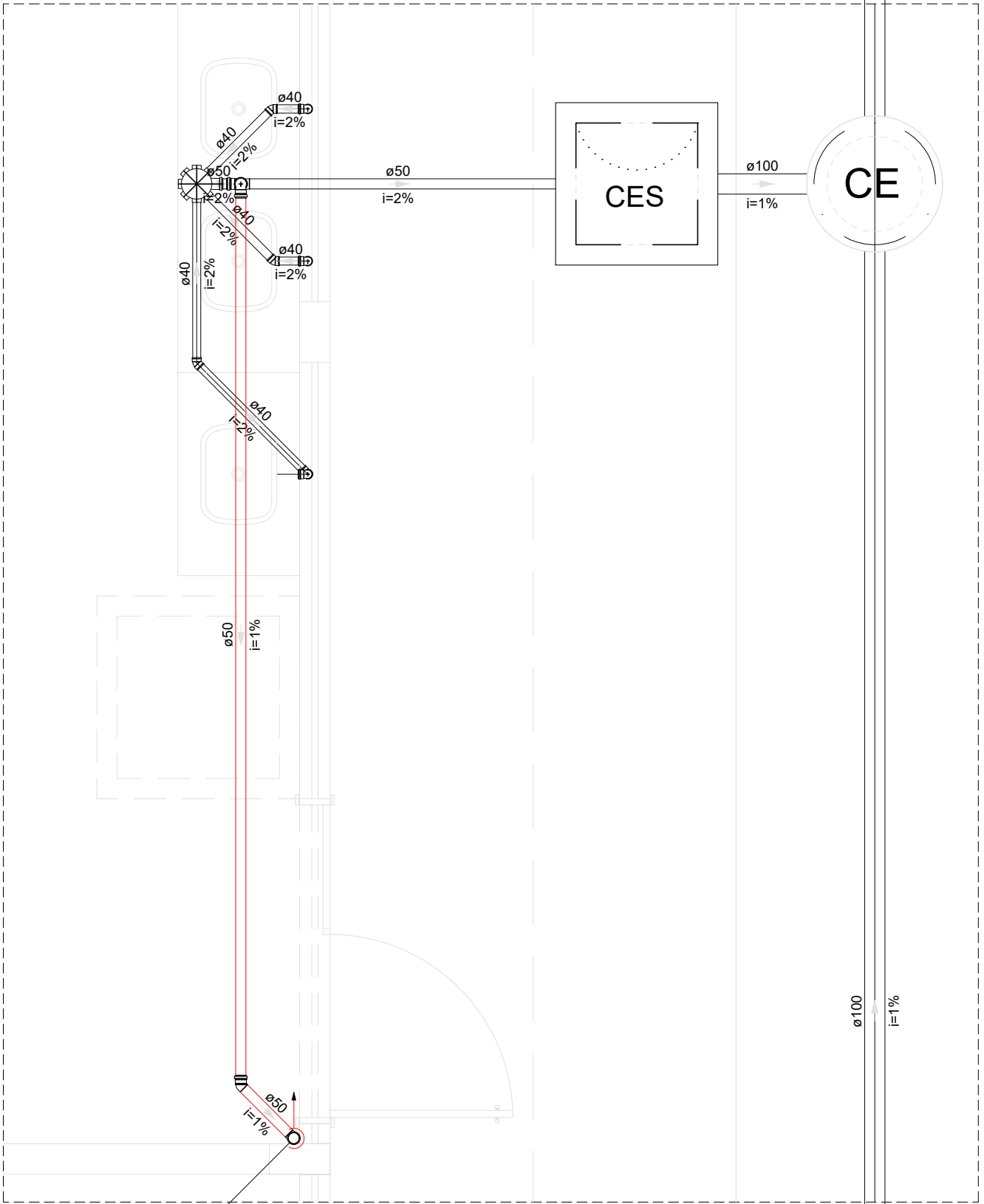

Detalhe S13  
Escala 1:25

DETALHES  
ESCALA 1/100

Caixa Sifonada	
	Caixas Inspeção Esgoto Sifonada
	Caixas de passagem
	Chuveiro Coletivo
	Chuveiro Residencial
	Joelho 45
	Joelho 90
	Joelho 90- coluna
	Junção simples
	Junção simples c/ redução
	Lavatório Residencial com sifão
	Mictório de Descarga Automática- DN 40mm
	Pia de Cozinha Industrial - Preparação com Sifão
	Ramais de Ventilação
	Redução excêntrica
	Te sanitário
	Vaso Sanitário c/ J90°

MINISTÉRIO DA EDUCAÇÃO  
INSTITUTO FEDERAL DE EDUCAÇÃO, CIÊNCIA E TECNOLOGIA DO PIAUÍ  
PROREITORIA DE DESENVOLVIMENTO INSTITUCIONAL  
DIRETORIA DE INFRAESTRUTURA

PROJETO EXECUTIVO DE INSTALAÇÕES SANITÁRIAS

APROVAÇÃO	APROVAÇÃO PREFEITURA MUNICIPAL
RESPONSÁVEL TÉCNICO	INSTITUTO FEDERAL DO PIAUÍ

Obra: <b>CONSTRUÇÃO DOS NOVOS CAMPUS DO IFPI</b>	Endereço: ALTOS/ESPERANTINA/BARRAS- PI
---	---

Correção das pranchas: DETALHE 4, 13 E 17	
Responsável Técnico: <b>Jean Carlos Rodrigues de Brito - Engenheiro Civil - CREA/PI 190590144-5</b>	
Op. de CAD: <b>Jean</b>	Data: <b>Mai/2024</b>
Escala: 1/100	Revisão: <b>FINAL</b>

06/17



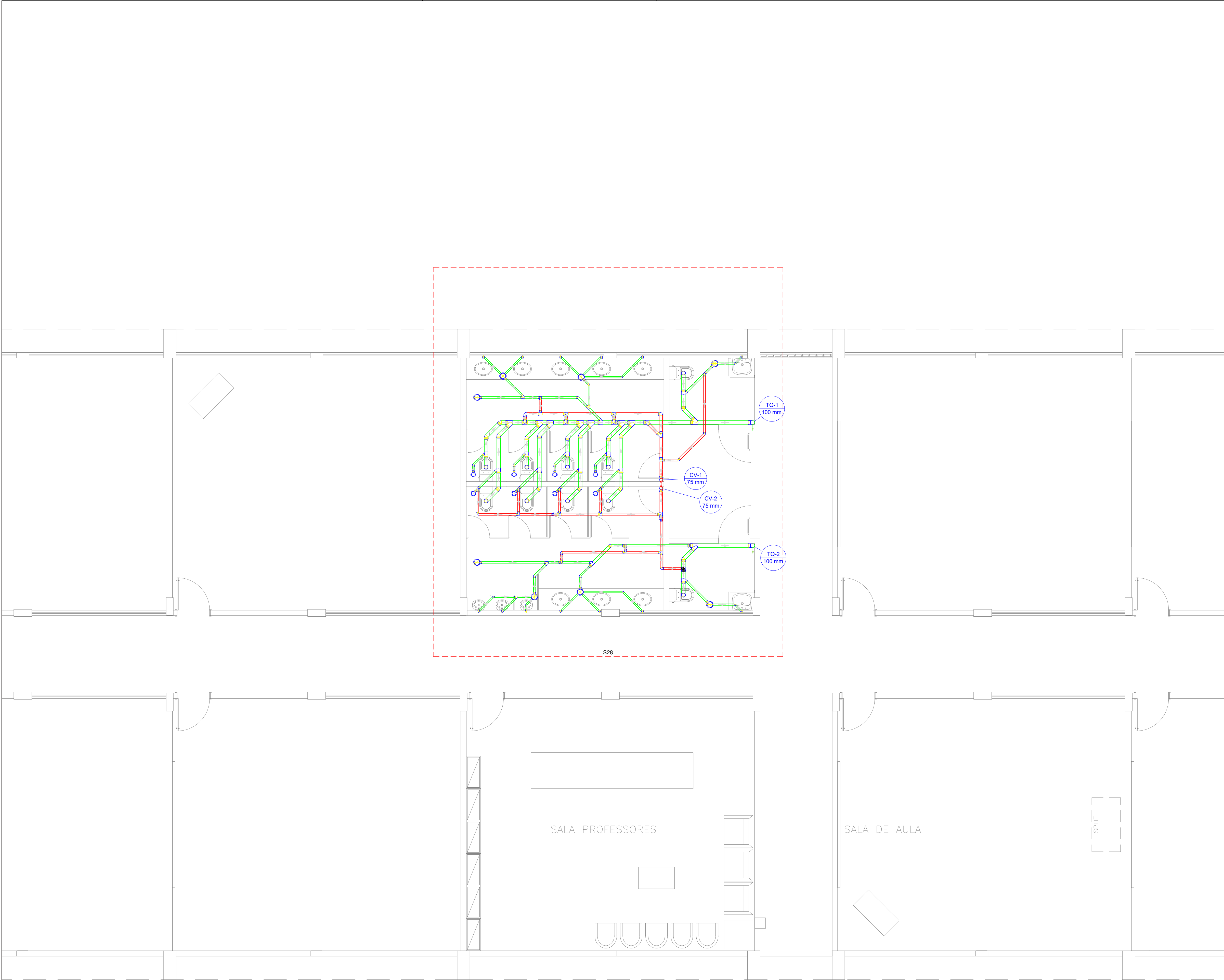

Legenda - Pavimento Térreo	
	Caixa Sifonada
	Caixas Inspeção Esgoto Sifonada
	Caixas de passagem
	Chuveiro Coletivo
	Chuveiro Residencial
	Joelho 45
	Joelho 90
	Joelho 90- coluna
	Junção simples
	Junção simples c/ redução
	Lavatório Residencial com sifão
	Mictório de Descarga Automática- DN 40mm
	Pia de Cozinha Industrial - Preparação com Sifão
	Ramais de Ventilação
	Redução excêntrica
	Te sanitário
	Vaso Sanitário c/ J90°

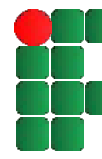
 MINISTÉRIO DA EDUCAÇÃO  
INSTITUTO FEDERAL DE EDUCAÇÃO, CIÊNCIA E TECNOLOGIA DO PIAUÍ  
PROREITORIA DE DESENVOLVIMENTO INSTITUCIONAL  
DIRETORIA DE INFRAESTRUTURA

**PROJETO EXECUTIVO DE INSTALAÇÕES SANITÁRIAS**

APROVAÇÃO

APROVAÇÃO PREFEITURA MUNICIPAL

RESPONSÁVEL TÉCNICO

INSTITUTO FEDERAL DO PIAUÍ

Obr:

CONSTRUÇÃO DOS NOVOS CAMPUS DO IFPI

Endereço:

ALTOS/ESPERANTINA/BARRAS- PI

Conteúdo da prancha:

PLATA BAIXA DO PAVIMENTO SUPERIOR

Responsável Técnico:

Jean Carlos Rodrigues de Brito - Engenheiro Civil - CREA/PI 190590144-5

Op. de CAD:

Jean

Data:

Maio/2024

Escala:

1/100

Revisão:

FINAL

PLANTA BAIXA 1º PAV  
ESCALA 1/100

02/17

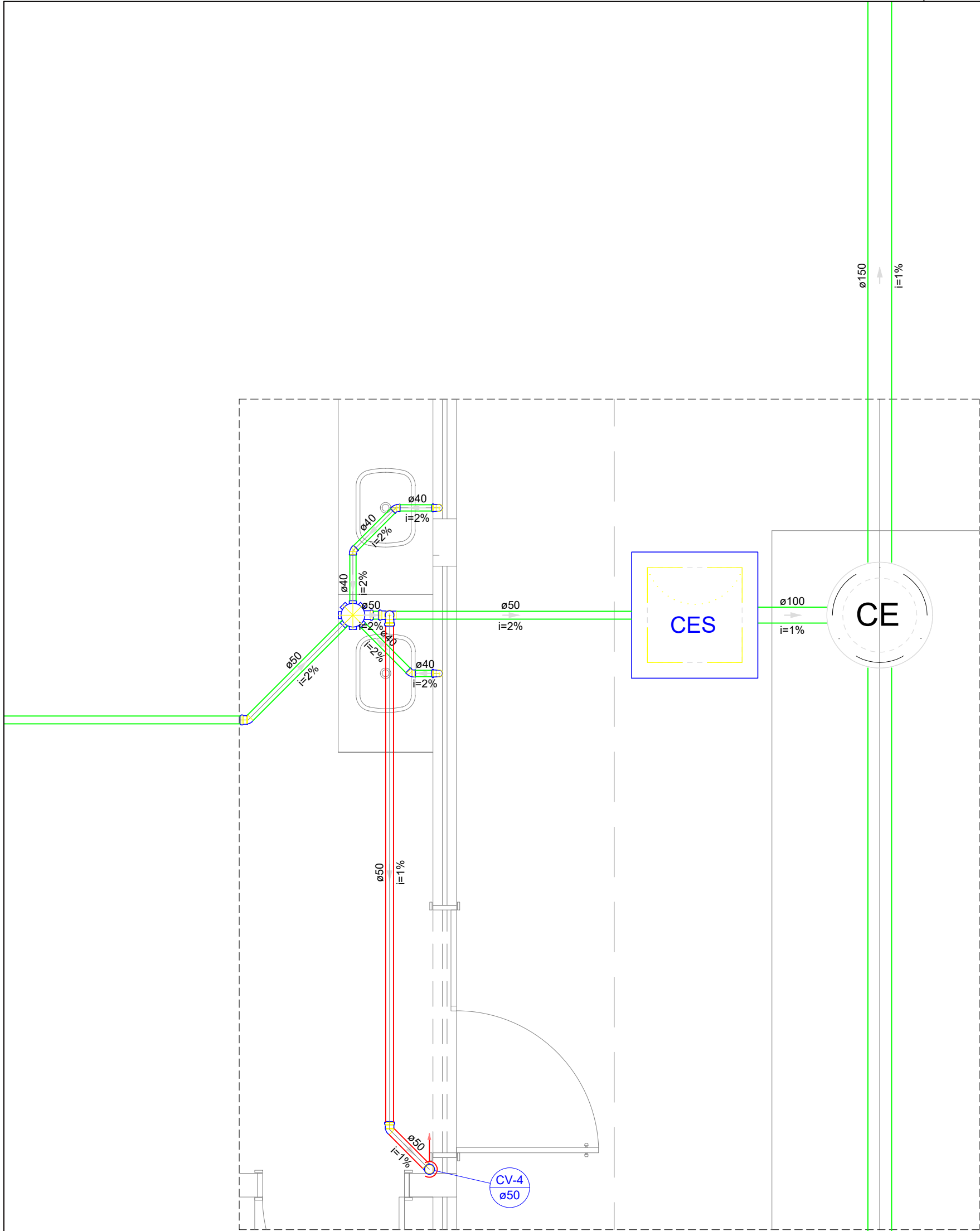

Detalhe S2  
Escala 1:25

ø150  
i=1%

ø150  
i=1%

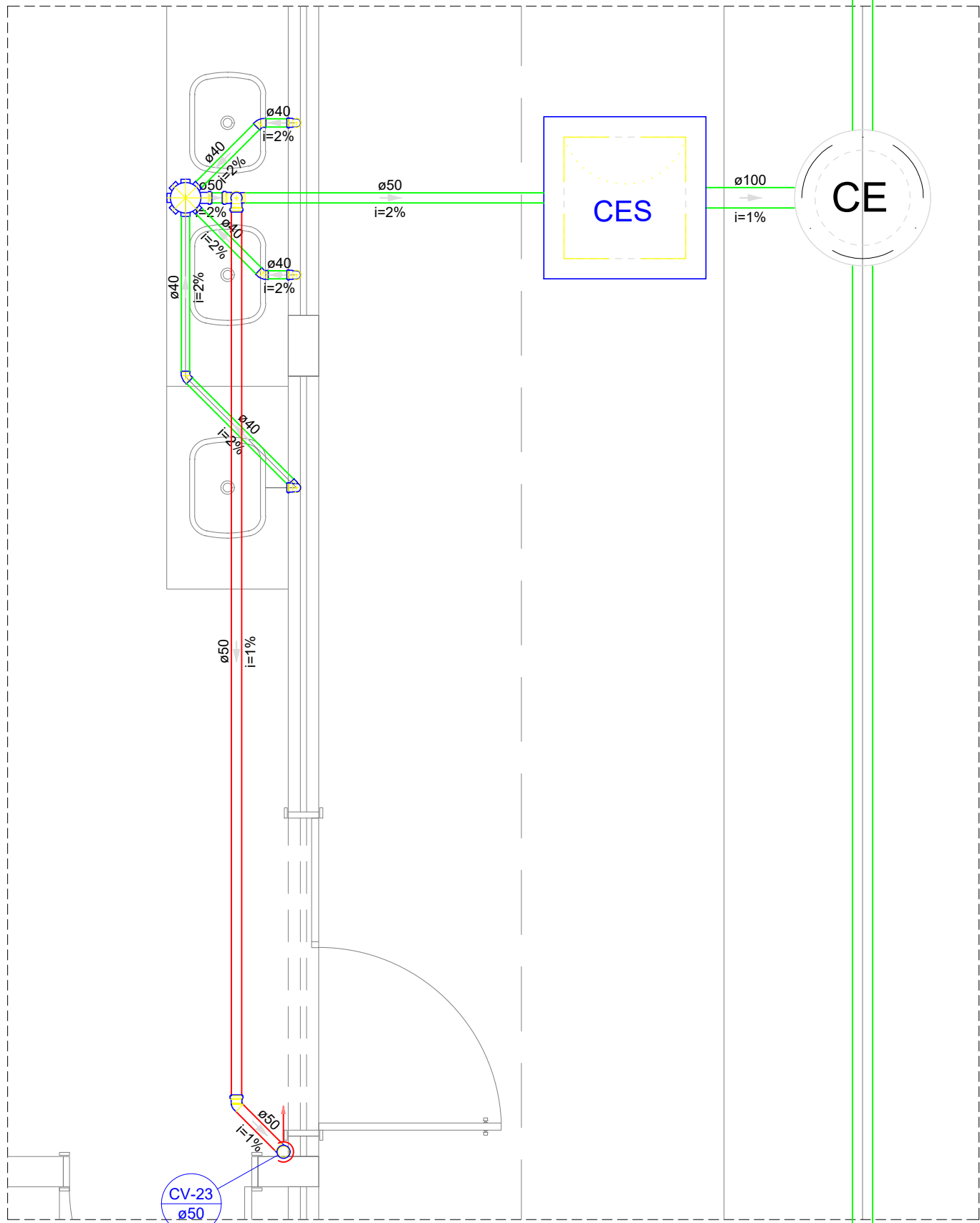

Detalhe S15  
Escala 1:25

ø100  
i=1%

Legenda - Pavimento Térreo	
	Caixa Sifonada
	Caixas Inspeção Esgoto Sifonada
	Caixas de passagem
	Chuveiro Coletivo
	Chuveiro Residencial
	Joelho 45
	Joelho 90
	Joelho 90- coluna
	Junção simples
	Junção simples c/ redução
	Lavatório Residencial com sifão
	Mictório de Descarga Automática- DN 40mm
	Pia de Cozinha Industrial - Preparação com Sifão
	Ramais de Ventilação
	Redução excêntrica
	Te sanitário
	Vaso Sanitário c/ J90°

MINISTÉRIO DA EDUCAÇÃO  
INSTITUTO FEDERAL DE EDUCAÇÃO, CIÊNCIA E TECNOLOGIA DO PIAUÍ  
PROREITORIA DE DESENVOLVIMENTO INSTITUCIONAL  
DIRETORIA DE INFRAESTRUTURA

PROJETO EXECUTIVO DE INSTALAÇÕES SANITÁRIAS

APROVAÇÃO

APROVAÇÃO PREFEITURA MUNICIPAL

RESPONSÁVEL TÉCNICO

INSTITUTO FEDERAL DO PIAUÍ

Obr:

CONSTRUÇÃO DOS NOVOS CAMPUS DO IFPI

Endereço:

ALTOS/ESPERANTINA/BARRAS- PI

Conteúdo da prancha:

DETALHES 1 E 16

Responsável Técnico:

Jean Carlos Rodrigues de Brito - Engenheiro Civil - CREA/PI 190590144-5

Op. de CAD:

Jean

Data:

Maio/2024

Escala:

1/100

Revisão:

FINAL

03/17

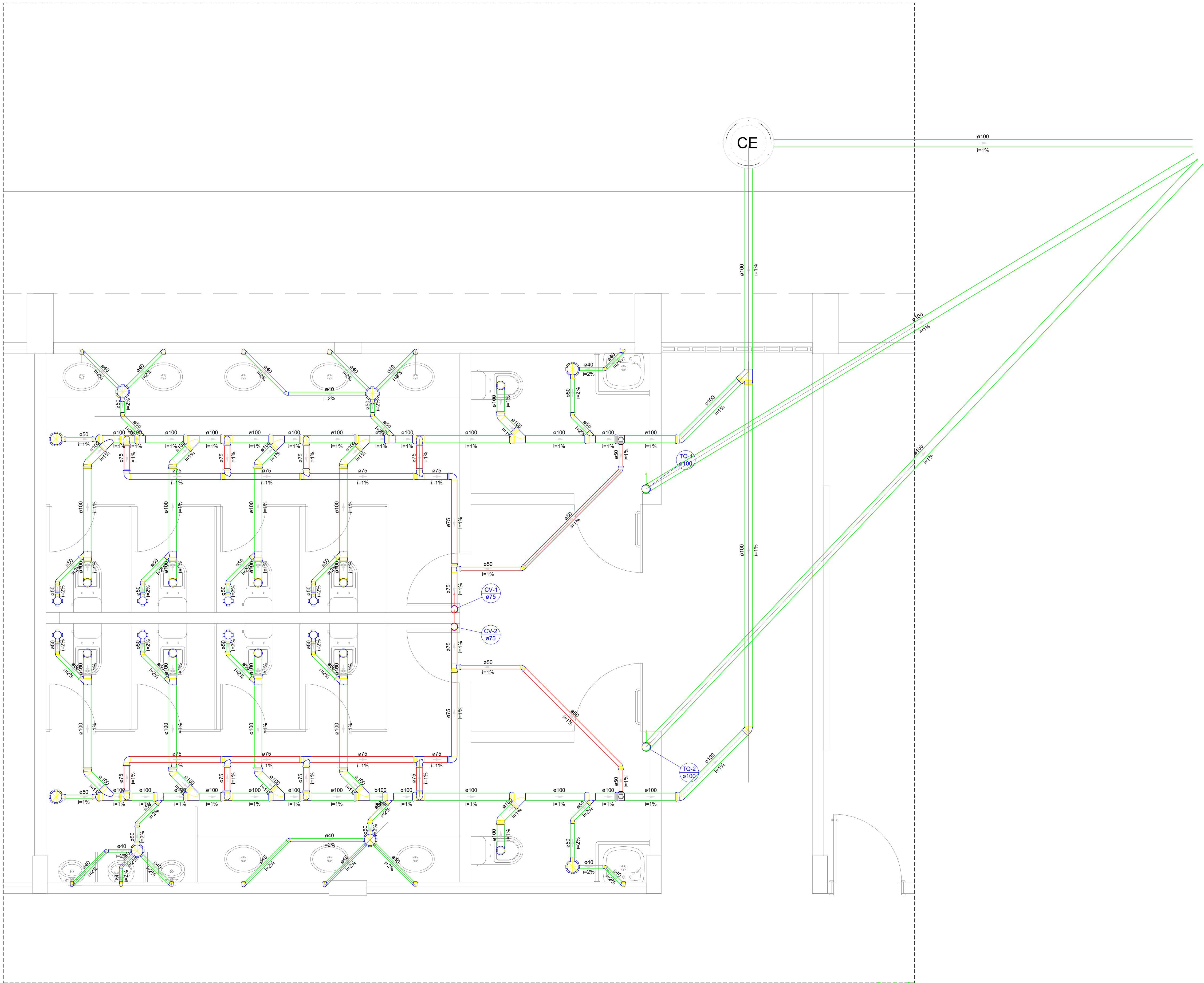

Detalhe S1  
Escala 1:25

DETALHE 1  
ESCALA 1/100

Legenda - Pavimento Térreo	
	Caixa Sifonada
	Caixas Inspeção Esgoto Sifonada
	Caixas de passagem
	Chuveiro Coletivo
	Chuveiro Residencial
	Joelho 45
	Joelho 90
	Joelho 90- coluna
	Junção simples
	Junção simples c/ redução
	Lavatório Residencial com sifão
	Mictório de Descarga Automática- DN 40mm
	Pia de Cozinha Industrial - Preparação com Sifão
	Ramais de Ventilação
	Redução excêntrica
	Te sanitário
	Vaso Sanitário c/ J90°

MINISTÉRIO DA EDUCAÇÃO  
INSTITUTO FEDERAL DE EDUCAÇÃO, CIÊNCIA E TECNOLOGIA DO PIAUÍ  
PROREITORIA DE DESENVOLVIMENTO INSTITUCIONAL  
DIRETORIA DE INFRAESTRUTURA

PROJETO EXECUTIVO DE INSTALAÇÕES SANITÁRIAS

APROVAÇÃO

APROVAÇÃO PREFEITURA MUNICIPAL

RESPONSÁVEL TÉCNICO

INSTITUTO FEDERAL DO PIAUÍ

Obr:

CONSTRUÇÃO DOS NOVOS CAMPUS DO IFPI

Endereço:

ALTOS/ESPERANTINA/BARRAS- PI

Conteúdo da prancha:

DETALHE 1

Responsável Técnico:

Jean Carlos Rodrigues de Brito - Engenheiro Civil - CREA/PI 190590144-5

Op. de CAD:

Jean

Data:

Maior/2024

Escala:

1/100

Revisão:

FINAL

04/17

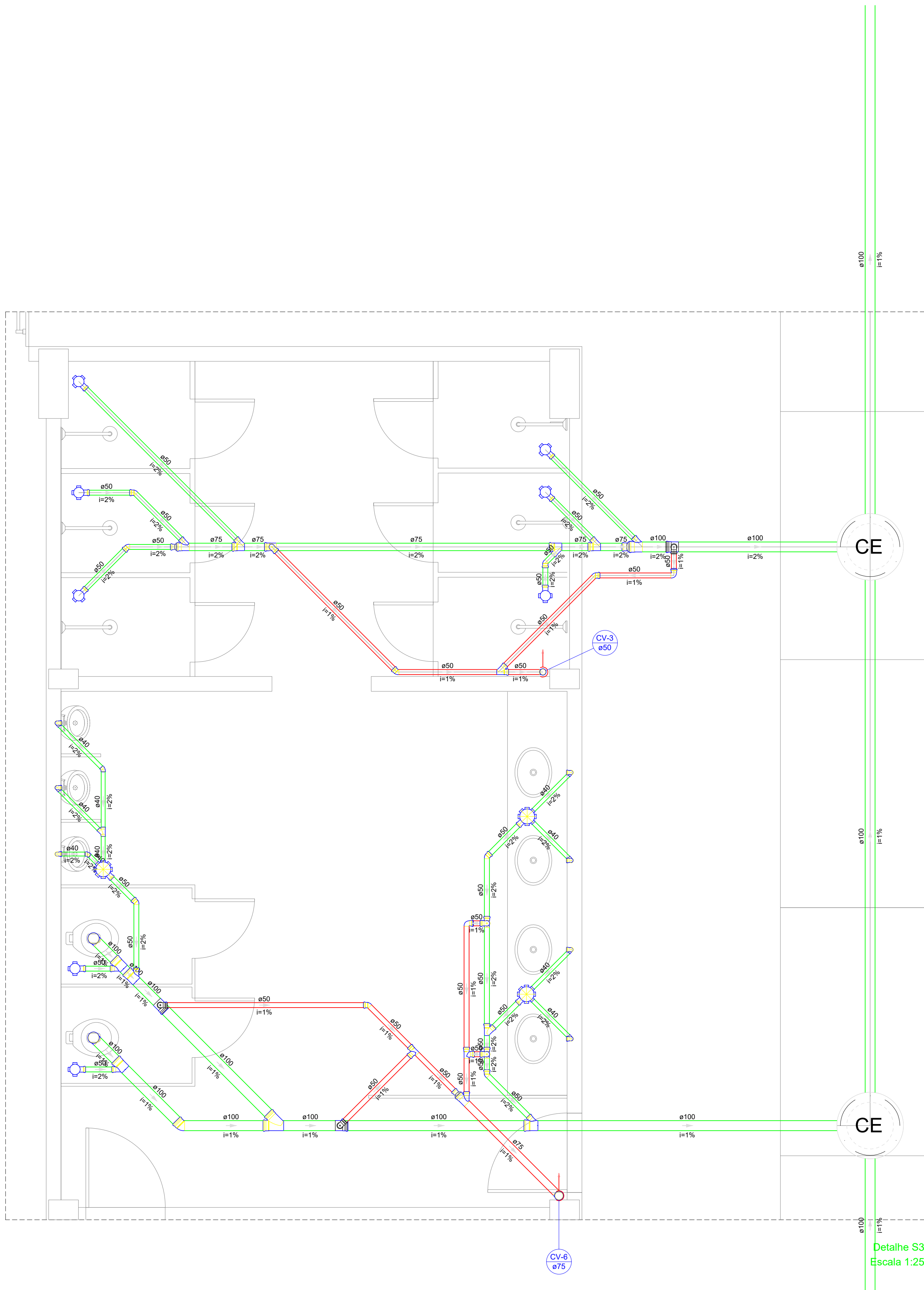

Detalhe S3  
Escala 1:25

DETALHE 3  
ESCALA 1/100

Legenda - Pavimento Térreo	
	Caixa Sifonada
	Caixas Inspeção Esgoto Sifonada
	Caixas de passagem
	Chuveiro Coletivo
	Chuveiro Residencial
	Joelho 45
	Joelho 90
	Joelho 90- coluna
	Junção simples
	Junção simples c/ redução
	Lavatório Residencial com sifão
	Mictório de Descarga Automática- DN 40mm
	Pia de Cozinha Industrial - Preparação com Sifão
	Ramais de Ventilação
	Redução excêntrica
	Te sanitário
	Vaso Sanitário c/ J90°

MINISTÉRIO DA EDUCAÇÃO  
INSTITUTO FEDERAL DE EDUCAÇÃO, CIÊNCIA E TECNOLOGIA DO PIAUÍ  
PROREITORIA DE DESENVOLVIMENTO INSTITUCIONAL  
DIRETORIA DE INFRAESTRUTURA

PROJETO EXECUTIVO DE INSTALAÇÕES SANITÁRIAS

APROVAÇÃO

APROVAÇÃO PREFEITURA MUNICIPAL

RESPONSÁVEL TÉCNICO

INSTITUTO FEDERAL DO PIAUÍ

Obr:

CONSTRUÇÃO DOS NOVOS CAMPUS DO IFPI

Endereço:

ALTOS/ESPERANTINA/BARRAS- PI

Conteúdo da prancha:

DETALHE 3

Responsável Técnico:

Jean Carlos Rodrigues de Brito - Engenheiro Civil - CREA/PI 190590144-5

Op. de CAD:

Jean

Data:

Maio/2024

Escala:

1/100

Revisão:

FINAL

05/17



Legenda - Pavimento Térreo	
	Caixa Sifonada
	Caixas Inspeção Esgoto Sifonada
	Caixas de passagem
	Chuveiro Coletivo
	Chuveiro Residencial
	Joelho 45
	Joelho 90
	Joelho 90- coluna
	Junção simples
	Junção simples c/ redução
	Lavatório Residencial com sifão
	Mictório de Descarga Automática- DN 40mm
	Pia de Cozinha Industrial - Preparação com Sifão
	Ramais de Ventilação
	Te sanitário
	Vaso Sanitário c/ J90°

 MINISTÉRIO DA EDUCAÇÃO  
INSTITUTO FEDERAL DE EDUCAÇÃO, CIÊNCIA E TECNOLOGIA DO PIAUÍ  
PROREITORIA DE DESENVOLVIMENTO INSTITUCIONAL  
DIRETORIA DE INFRAESTRUTURA

PROJETO EXECUTIVO DE INSTALAÇÕES SANITÁRIAS

APROVAÇÃO

APROVAÇÃO PREFEITURA MUNICIPAL

RESPONSÁVEL TÉCNICO

INSTITUTO FEDERAL DO PIAUÍ

Obra:

CONSTRUÇÃO DOS NOVOS CAMPUS DO IFPI

Endereço:

ALTOS/ESPERANTINA/BARRAS- PI

Conteúdo da prancha:

DETALHE 5

Responsável Técnico:

Jean Carlos Rodrigues de Brito - Engenheiro Civil - CREA/PI 190590144-5

Op. de CAD:

Jean

Data:

Mai/2024

Escala:

1/100

Revisão:

FINAL

07/17

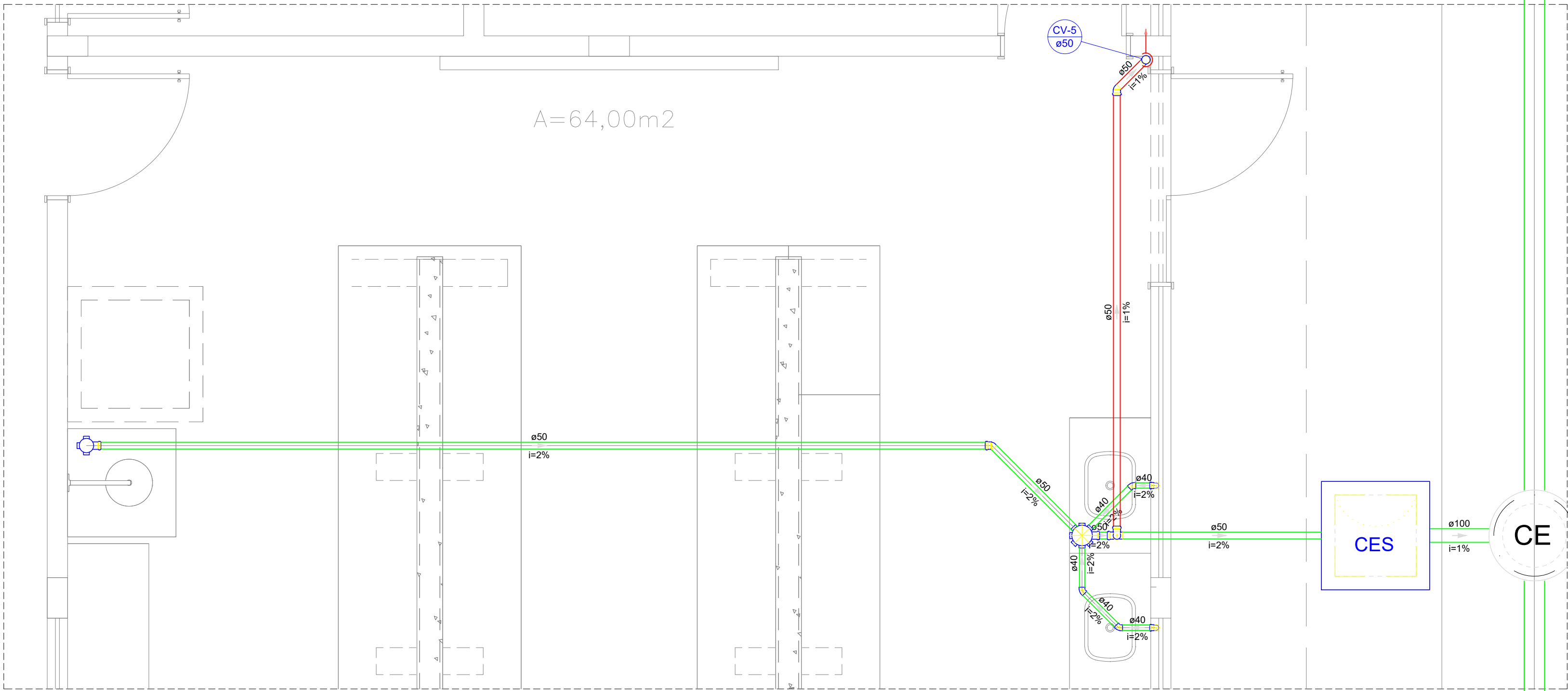

Detalhe S5  
Escala 1:25

DETALHE 5  
ESCALA 1/100



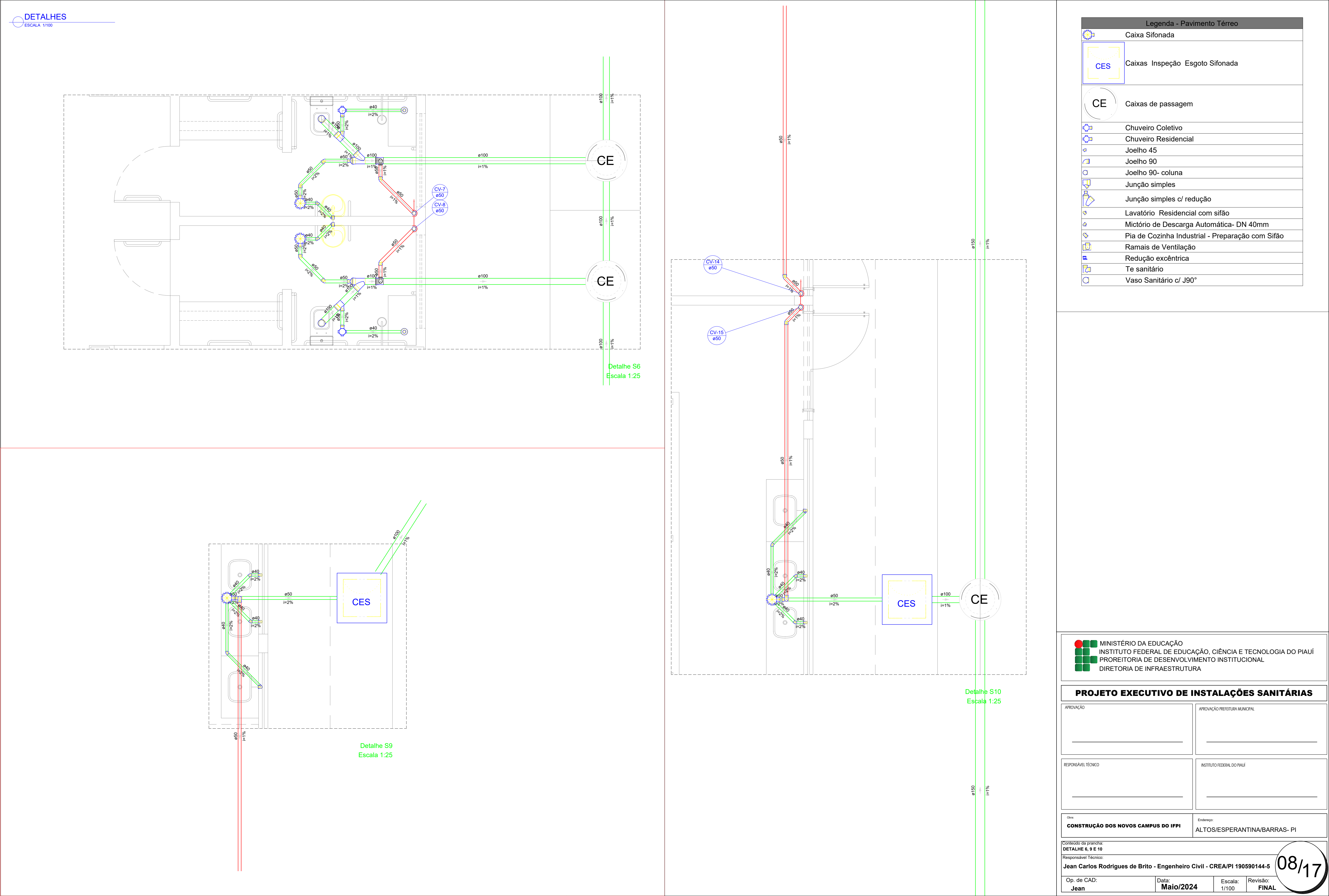

Legenda - Pavimento Térreo	
	Caixa Sifonada
	Caixas Inspeção Esgoto Sifonada
	Caixas de passagem
	Chuveiro Coletivo
	Chuveiro Residencial
	Joelho 45
	Joelho 90
	Joelho 90- coluna
	Junção simples
	Junção simples c/ redução
	Lavatório Residencial com sifão
	Mictório de Descarga Automática- DN 40mm
	Pia de Cozinha Industrial - Preparação com Sifão
	Ramais de Ventilação
	Redução excêntrica
	Te sanitário
	Vaso Sanitário c/ J90°

MINISTÉRIO DA EDUCAÇÃO  
INSTITUTO FEDERAL DE EDUCAÇÃO, CIÊNCIA E TECNOLOGIA DO PIAUÍ  
PROREITORIA DE DESENVOLVIMENTO INSTITUCIONAL  
DIRETORIA DE INFRAESTRUTURA

PROJETO EXECUTIVO DE INSTALAÇÕES SANITÁRIAS

APROVAÇÃO

APROVAÇÃO PREFEITURA MUNICIPAL

RESPONSÁVEL TÉCNICO

INSTITUTO FEDERAL DO PIAUÍ

Obra:  
CONSTRUÇÃO DOS NOVOS CAMPUS DO IFPI

Endereço:  
ALTOS/ESPERANTINA/BARRAS- PI

Conteúdo da prancha:  
DETALHE 6, 9 E 10

Responsável Técnico:  
Jean Carlos Rodrigues de Brito - Engenheiro Civil - CREA/PI 190590144-5

Op. de CAD:  
Jean

Data:  
Maio/2024

Escala:  
1/100

Revisão:  
FINAL

08/17

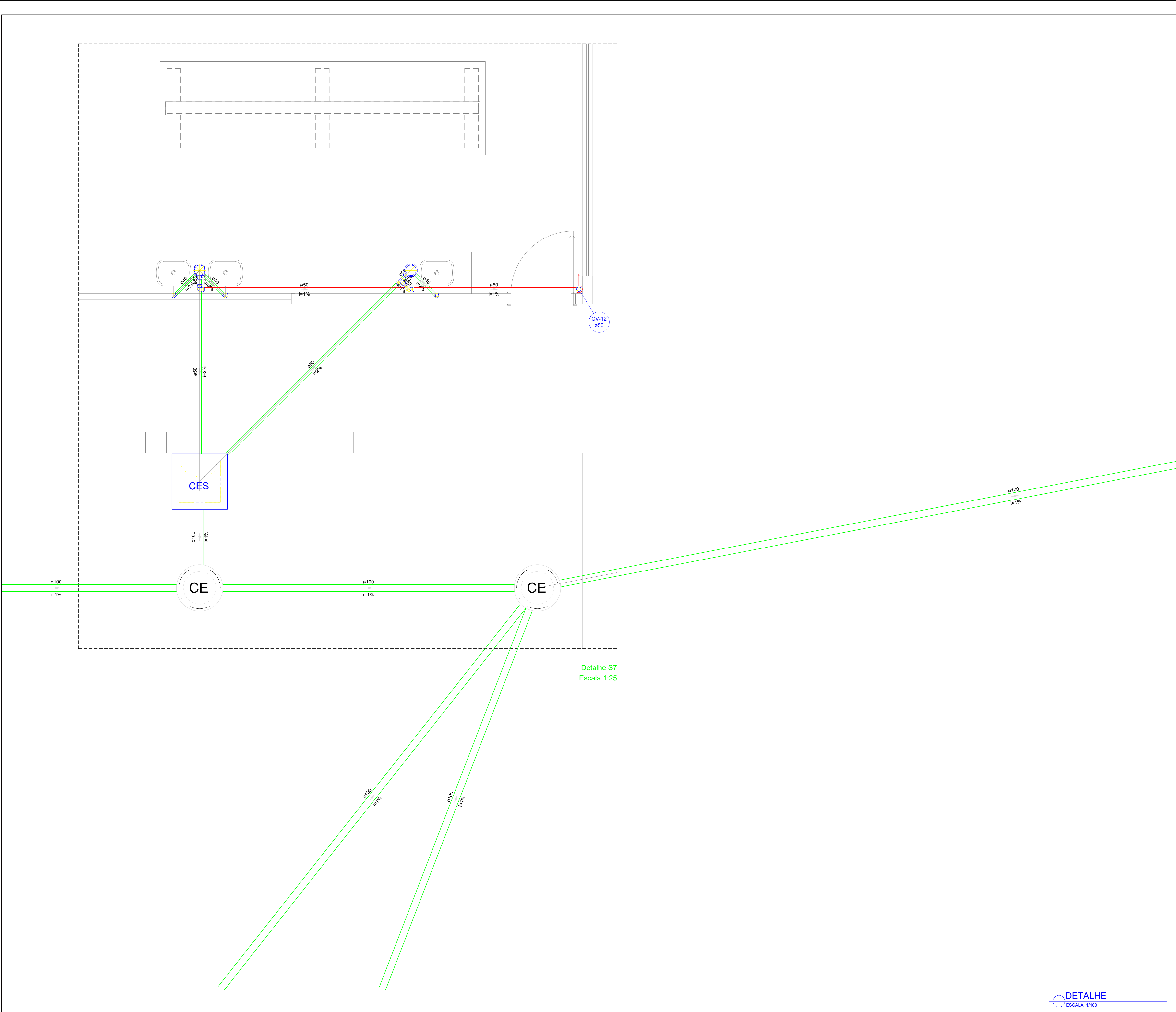

Legenda - Pavimento Térreo	
	Caixa Sifonada
	Caixas Inspeção Esgoto Sifonada
	Caixas de passagem
	Chuveiro Coletivo
	Chuveiro Residencial
	Joelho 45
	Joelho 90
	Joelho 90- coluna
	Junção simples
	Junção simples c/ redução
	Lavatório Residencial com sifão
	Mictório de Descarga Automática- DN 40mm
	Pia de Cozinha Industrial - Preparação com Sifão
	Ramais de Ventilação
	Redução excêntrica
	Te sanitário
	Vaso Sanitário c/ J90°

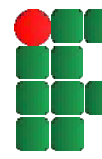
 MINISTÉRIO DA EDUCAÇÃO  
INSTITUTO FEDERAL DE EDUCAÇÃO, CIÊNCIA E TECNOLOGIA DO PIAUÍ  
PROREITORIA DE DESENVOLVIMENTO INSTITUCIONAL  
DIRETORIA DE INFRAESTRUTURA

**PROJETO EXECUTIVO DE INSTALAÇÕES SANITÁRIAS**

APROVAÇÃO

\_\_\_\_\_

APROVAÇÃO PREFEITURA MUNICIPAL

\_\_\_\_\_

RESPONSÁVEL TÉCNICO

\_\_\_\_\_

INSTITUTO FEDERAL DO PIAUÍ

\_\_\_\_\_

Obr: **CONSTRUÇÃO DOS NOVOS CAMPUS DO IFPI**

Endereço: **ALTOS/ESPERANTINA/BARRAS- PI**

Conteúdo da prancha:

**DETALHE 7**

Responsável Técnico:

**Jean Carlos Rodrigues de Brito - Engenheiro Civil - CREA/PI 190590144-5**

Op. de CAD:

**Jean**

Data:

**Mai/2024**

Escala:

**1/100**

Revisão:

**FINAL**

**09/17**

**DETALHE**  
ESCALA 1/100





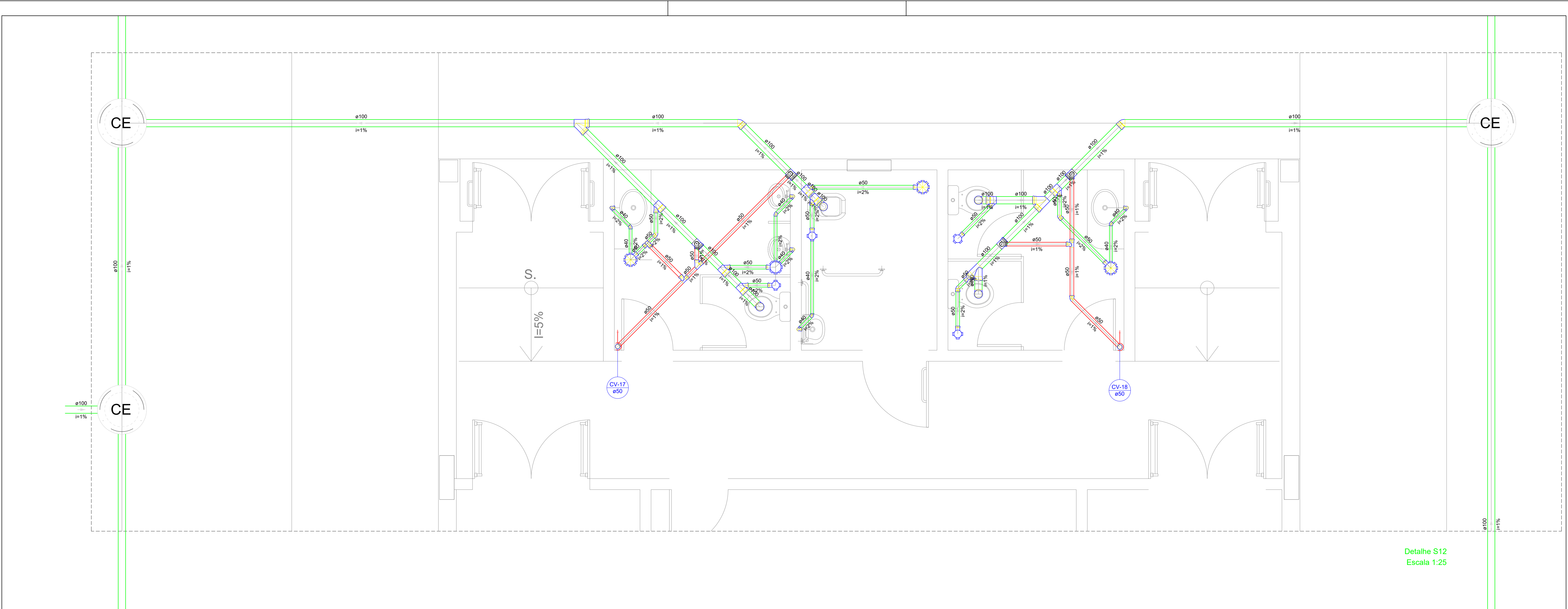

Detalhe S12  
Escala 1:25

Legenda - Pavimento Térreo	
	Caixa Sifonada
	Caixas Inspeção Esgoto Sifonada
	Caixas de passagem
	Chuveiro Coletivo
	Chuveiro Residencial
	Joelho 45
	Joelho 90
	Joelho 90- coluna
	Junção simples
	Junção simples c/ redução
	Lavatório Residencial com sifão
	Mictório de Descarga Automática- DN 40mm
	Pia de Cozinha Industrial - Preparação com Sifão
	Ramais de Ventilação
	Redução excêntrica
	Te sanitário
	Vaso Sanitário c/ J90°

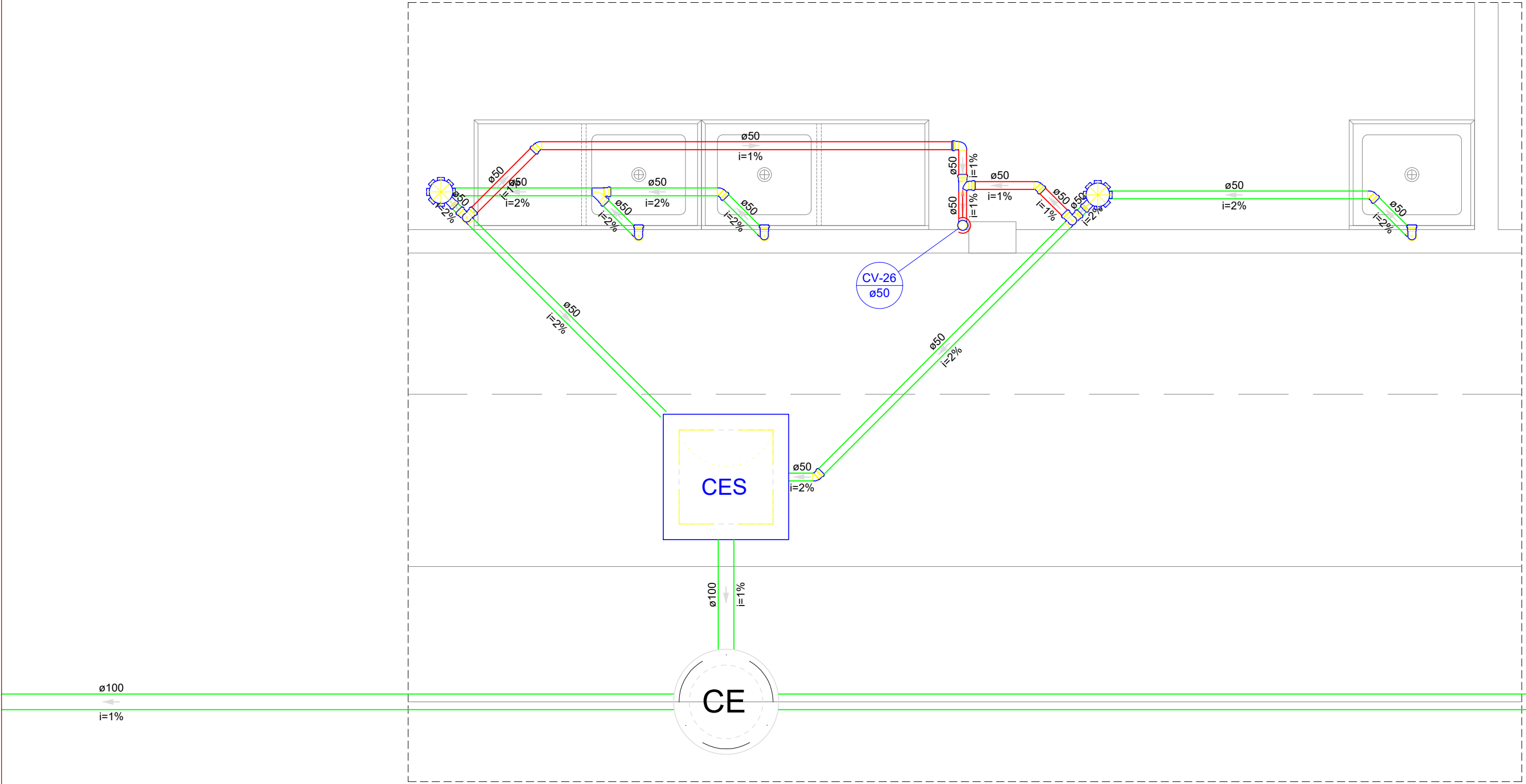

Detalhe S20  
Escala 1:25

DETALHES  
ESCALA 1/100

MINISTÉRIO DA EDUCAÇÃO  
INSTITUTO FEDERAL DE EDUCAÇÃO, CIÊNCIA E TECNOLOGIA DO PIAUÍ  
PROREITORIA DE DESENVOLVIMENTO INSTITUCIONAL  
DIRETORIA DE INFRAESTRUTURA

PROJETO EXECUTIVO DE INSTALAÇÕES SANITÁRIAS

APROVAÇÃO

APROVAÇÃO PREFEITURA MUNICIPAL

RESPONSÁVEL TÉCNICO

INSTITUTO FEDERAL DO PIAUÍ

Obr:

CONSTRUÇÃO DOS NOVOS CAMPUS DO IFPI

Endereço:

ALTOS/ESPERANTINA/BARRAS- PI

Conteúdo da prancha:

DETALHES 12 E 20

Responsável Técnico:

Jean Carlos Rodrigues de Brito - Engenheiro Civil - CREA/PI 190590144-5

Op. de CAD:

Jean

Data:

Maio/2024

Escala:

1/100

Revisão:

FINAL

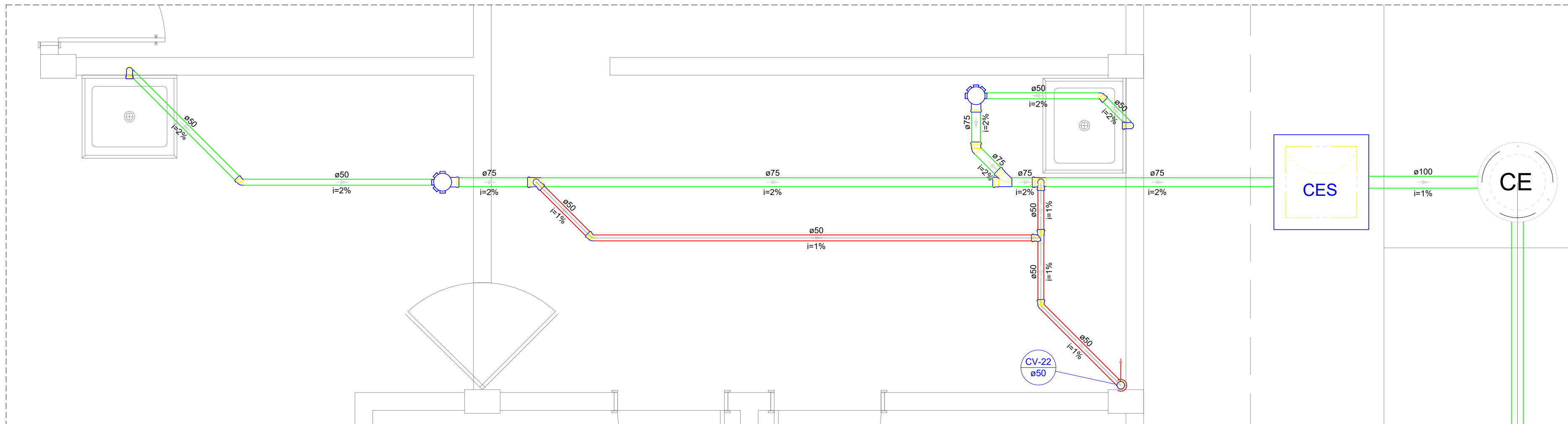

Detalhe S16  
Escala 1:25

Legenda - Pavimento Térreo	
	Caixa Sifonada
	Caixas Inspeção Esgoto Sifonada
	Caixas de passagem
	Chuveiro Coletivo
	Chuveiro Residencial
	Joelho 45
	Joelho 90
	Joelho 90- coluna
	Junção simples
	Junção simples c/ redução
	Lavatório Residencial com sifão
	Mictório de Descarga Automática- DN 40mm
	Pia de Cozinha Industrial - Preparação com Sifão
	Ramais de Ventilação
	Redução excêntrica
	Te sanitário
	Vaso Sanitário c/ J90°

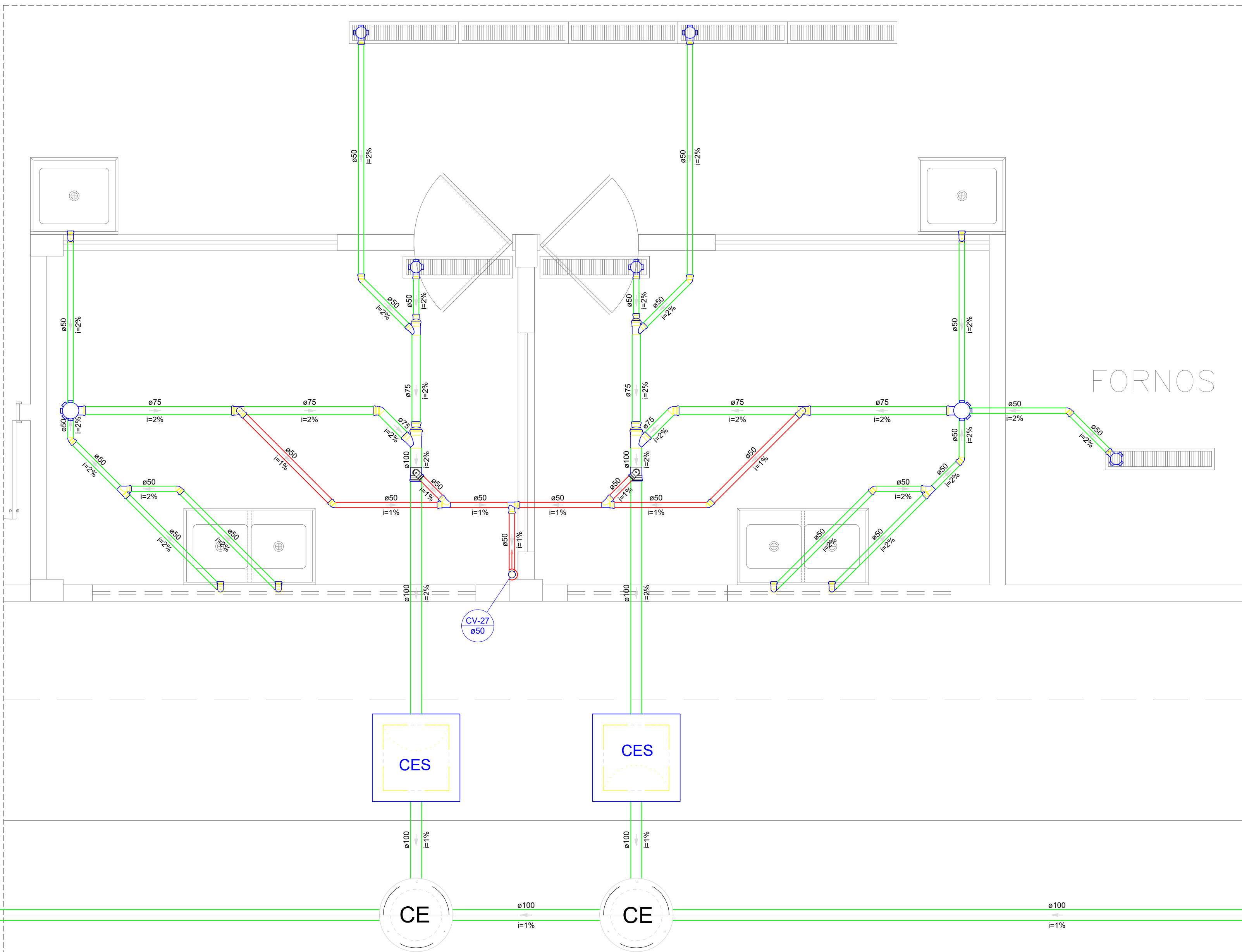

Detalhe S19  
Escala 1:25

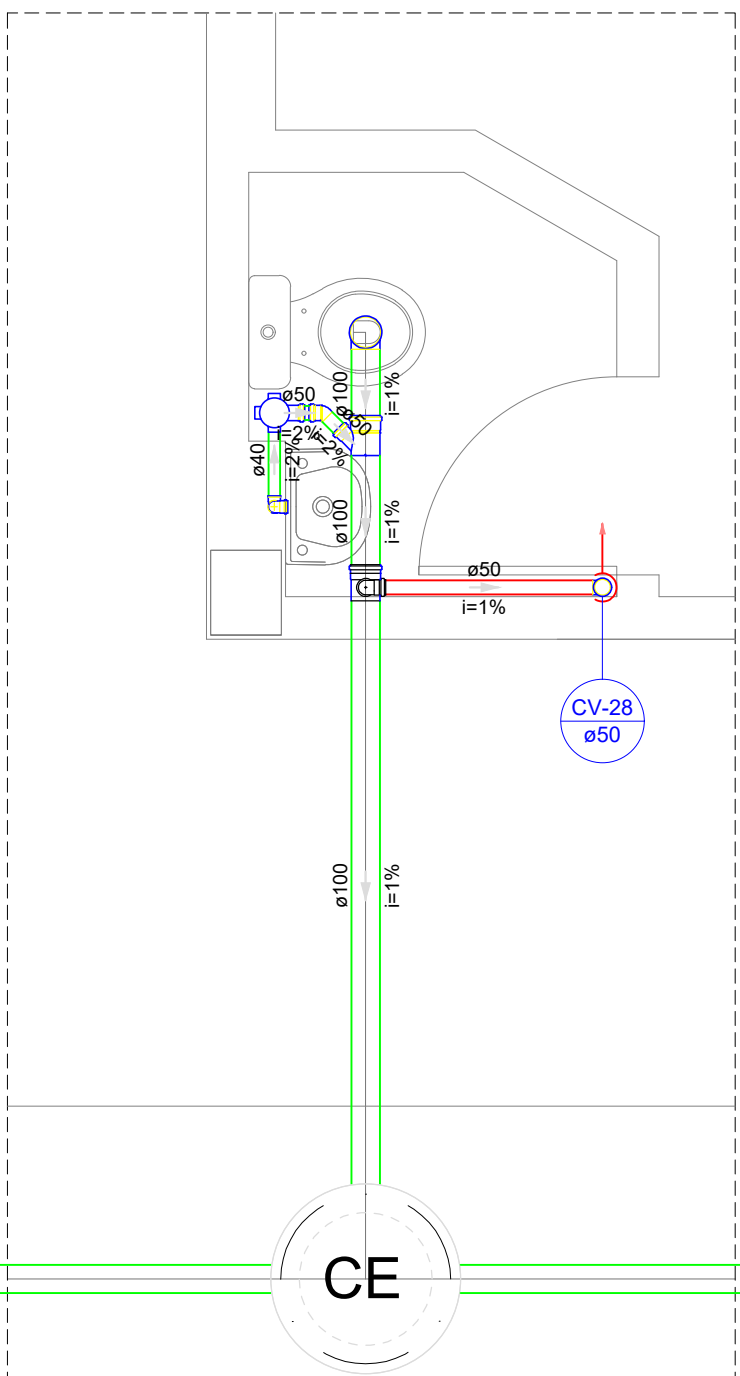

Detalhe S21  
Escala 1:25

DETALHES  
ESCALA 1/100

MINISTÉRIO DA EDUCAÇÃO  
INSTITUTO FEDERAL DE EDUCAÇÃO, CIÊNCIA E TECNOLOGIA DO PIAUÍ  
PROREITORIA DE DESENVOLVIMENTO INSTITUCIONAL  
DIRETORIA DE INFRAESTRUTURA

PROJETO EXECUTIVO DE INSTALAÇÕES SANITÁRIAS

APROVAÇÃO

APROVAÇÃO PREFEITURA MUNICIPAL

RESPONSÁVEL TÉCNICO

INSTITUTO FEDERAL DO PIAUÍ

Obra:  
CONSTRUÇÃO DOS NOVOS CAMPUS DO IFPI

Endereço:  
ALTOS/ESPERANTINA/BARRAS- PI

Conteúdo da prancha:

DETALHES 16, 19 E 21

Responsável Técnico:

Jean Carlos Rodrigues de Brito - Engenheiro Civil - CREA/PI 190590144-5

Op. de CAD:

Jean

Data:

Maio/2024

Escala:

1/100

Revisão:

FINAL

12/17

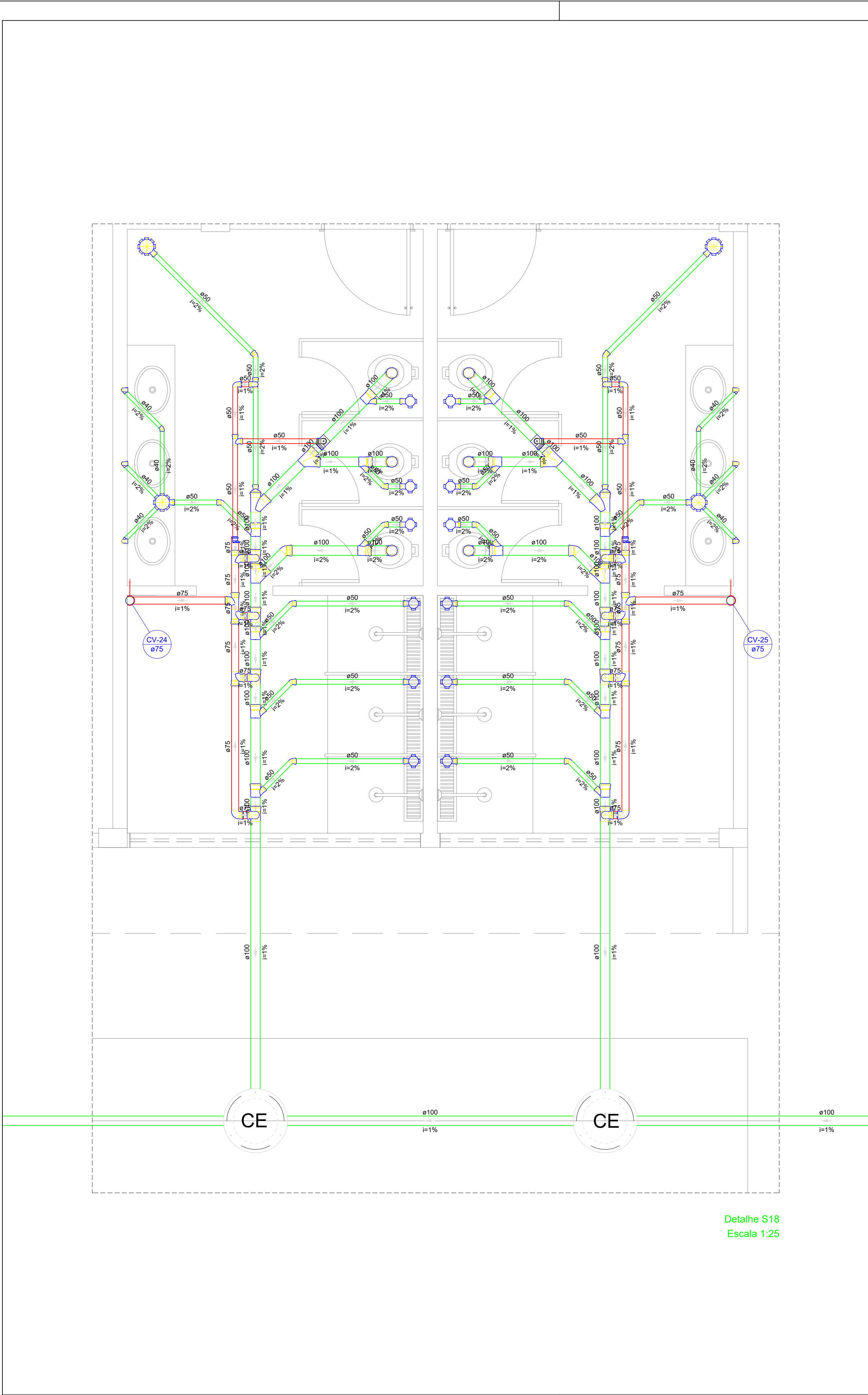



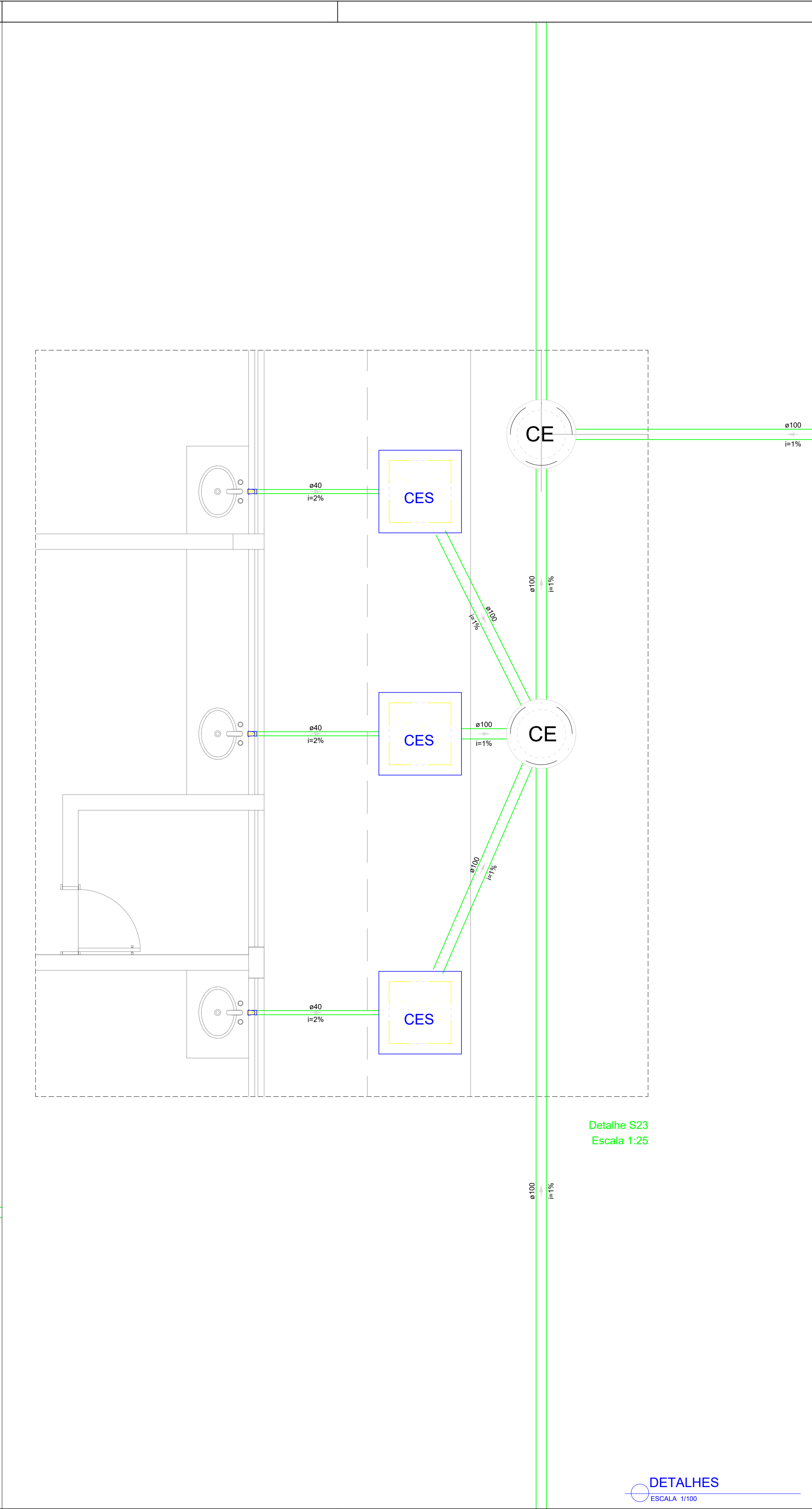





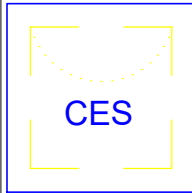
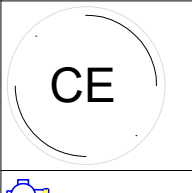





Detalhe S18  
Escala 1:25



Detalhe S23  
Escala 1:25

DETALHES  
ESCALA 1/100

Legenda - Pavimento Térreo	
	Caixa Sifonada
	Caixas Inspeção Esgoto Sifonada
	Caixas de passagem
	Chuveiro Coletivo
	Chuveiro Residencial
	Joelho 45
	Joelho 90
	Joelho 90- coluna
	Junção simples
	Junção simples c/ redução
	Lavatório Residencial com sifão
	Mictório de Descarga Automática- DN 40mm
	Pia de Cozinha Industrial - Preparação com Sifão
	Ramais de Ventilação
	Redução excêntrica
	Te sanitário
	Vaso Sanitário c/ J90°

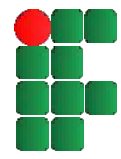
 MINISTÉRIO DA EDUCAÇÃO  
INSTITUTO FEDERAL DE EDUCAÇÃO, CIÊNCIA E TECNOLOGIA DO PIAUÍ  
PROREITORIA DE DESENVOLVIMENTO INSTITUCIONAL  
DIRETORIA DE INFRAESTRUTURA

PROJETO EXECUTIVO DE INSTALAÇÕES SANITÁRIAS

APROVAÇÃO

APROVAÇÃO PREFEITURA MUNICIPAL

RESPONSÁVEL TÉCNICO

INSTITUTO FEDERAL DO PIAUÍ

Obr:

CONSTRUÇÃO DOS NOVOS CAMPUS DO IFPI

Endereço:

ALTOS/ESPERANTINA/BARRAS- PI

Conteúdo da prancha:

DETALHES 18 E 23

Responsável Técnico:

Jean Carlos Rodrigues de Brito - Engenheiro Civil - CREA/PI 190590144-5

Op. de CAD:

Jean

Data:

Maior/2024

Escala:

1/100

Revisão:

FINAL



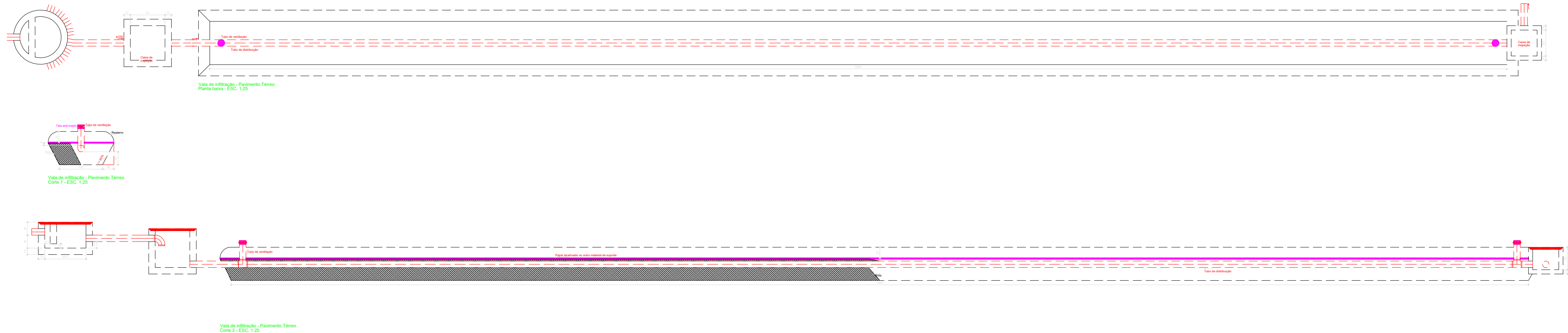

Legenda - Pavimento Térmico	
	Caixa Sifonada
	Caixas Inspeção Esgoto Sifonada
	Caixas de passagem
	Chuveiro Coletivo
	Chuveiro Residencial
	Joelho 45
	Joelho 90
	Joelho 90- coluna
	Junção simples
	Junção simples c/ redução
	Lavatório Residencial com sifão
	Mictório de Descarga Automática- DN 40mm
	Pia de Cozinha Industrial - Preparação com Sifão
	Ramais de Ventilação
	Redução excêntrica
	Te sanitário
	Vaso Sanitário c/ J90°

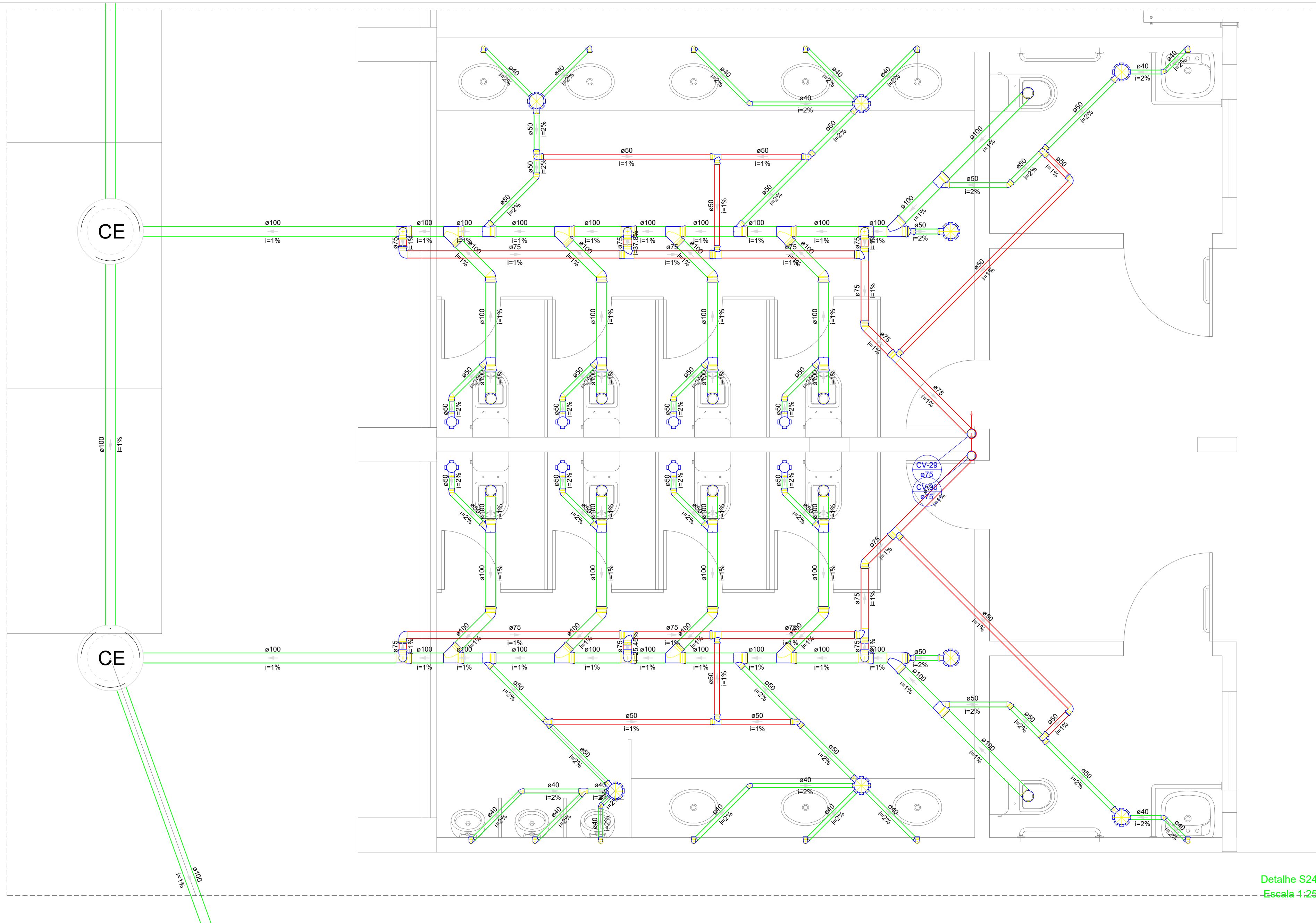

Detalhe S24

Escala 1:25

DETALHES  
ESCALA 1/100

MINISTÉRIO DA EDUCAÇÃO  
INSTITUTO FEDERAL DE EDUCAÇÃO, CIÊNCIA E TECNOLOGIA DO PIAUÍ  
PROREITORIA DE DESENVOLVIMENTO INSTITUCIONAL  
DIRETORIA DE INFRAESTRUTURA

PROJETO EXECUTIVO DE INSTALAÇÕES SANITÁRIAS

APROVAÇÃO

APROVAÇÃO PREFEITURA MUNICIPAL

RESPONSÁVEL TÉCNICO

INSTITUTO FEDERAL DO PIAUÍ

Obr:

CONSTRUÇÃO DOS NOVOS CAMPUS DO IFPI

Endereço:

ALTOS/ESPERANTINA/BARRAS- PI

Conteúdo da planilha:

DETALHE 24 E DETALHES DAS VALAS DE INFILTRAÇÃO

Responsável Técnico:

Jean Carlos Rodrigues de Brito - Engenheiro Civil - CREA/PI 190590144-5

Op. de CAD:

Jean

Data:

Maio/2024

Escala:

1/100

Revisão:

FINAL

14/17

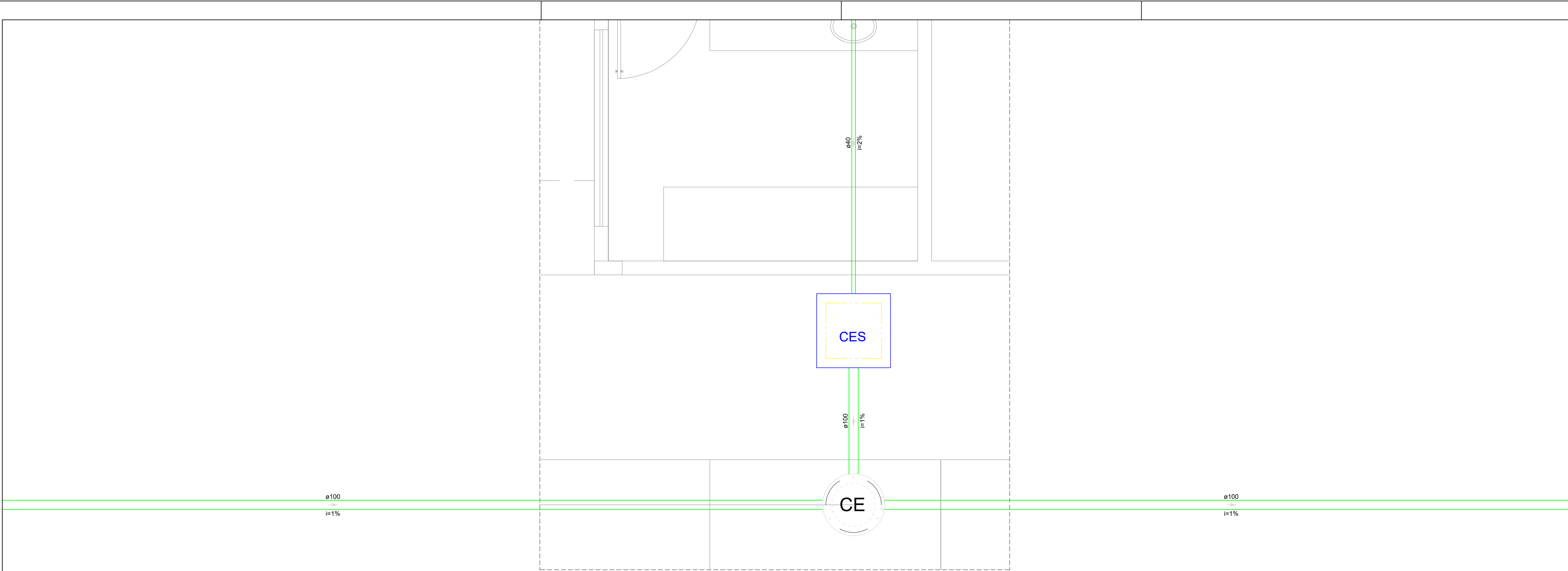

Detalhe S25  
Escala 1:25

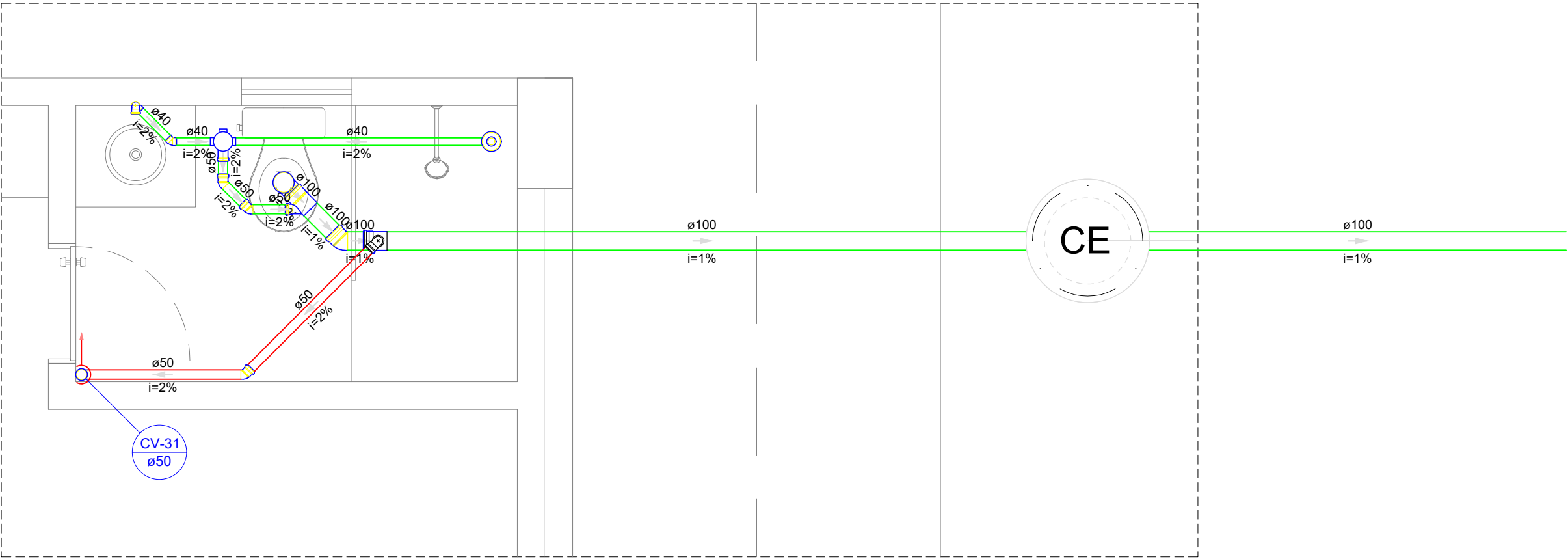

Detalhe S26  
Escala 1:25

Legenda - Pavimento Térreo	
	Caixa Sifonada
	Caixas Inspeção Esgoto Sifonada
	Caixas de passagem
	Chuveiro Coletivo
	Chuveiro Residencial
	Joelho 45
	Joelho 90
	Joelho 90- coluna
	Junção simples
	Junção simples c/ redução
	Lavatório Residencial com sifão
	Mictório de Descarga Automática- DN 40mm
	Pia de Cozinha Industrial - Preparação com Sifão
	Ramais de Ventilação
	Redução excêntrica
	Te sanitário
	Vaso Sanitário c/ J90°

 MINISTÉRIO DA EDUCAÇÃO  
INSTITUTO FEDERAL DE EDUCAÇÃO, CIÊNCIA E TECNOLOGIA DO PIAUÍ  
PROREITORIA DE DESENVOLVIMENTO INSTITUCIONAL  
DIRETORIA DE INFRAESTRUTURA

PROJETO EXECUTIVO DE INSTALAÇÕES SANITÁRIAS

APROVAÇÃO

\_\_\_\_\_

APROVAÇÃO PREFEITURA MUNICIPAL

\_\_\_\_\_

RESPONSÁVEL TÉCNICO

\_\_\_\_\_

INSTITUTO FEDERAL DO PIAUÍ

\_\_\_\_\_

Obra:  
**CONSTRUÇÃO DOS NOVOS CAMPUS DO IFPI**

Endereço:  
ALTOS/ESPERANTINA/BARRAS- PI

Conteúdo da prancha: <b>DETALHE 25 E 26</b>			
Responsável Técnico: <b>Jean Carlos Rodrigues de Brito - Engenheiro Civil - CREA/PI 190590144-5</b>			
Op. de CAD: <b>Jean</b>	Data: <b>Mai/2024</b>	Escala: 1/100	Revisão: <b>FINAL</b>

GUARITA

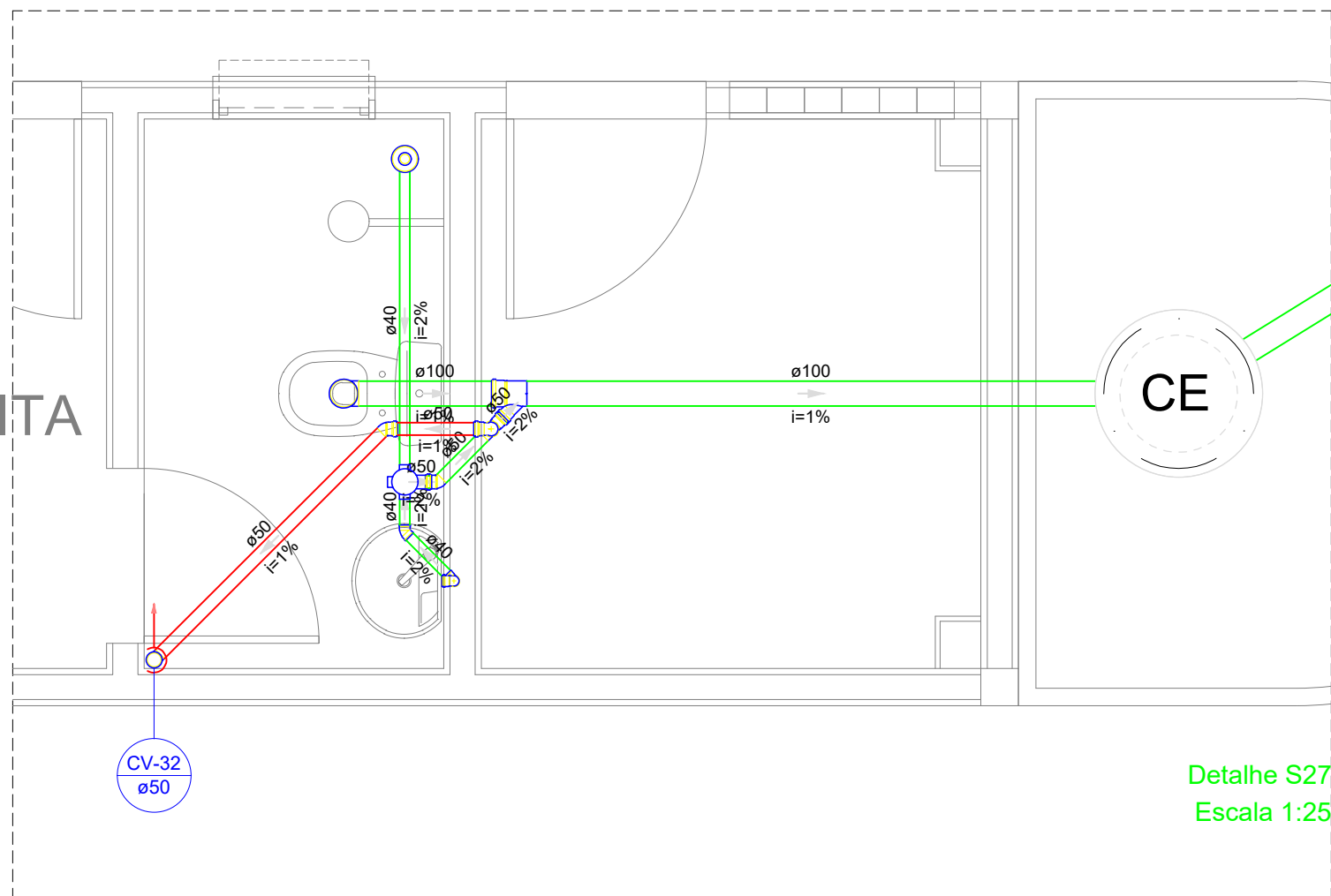

Detalhe S27  
Escala 1:25

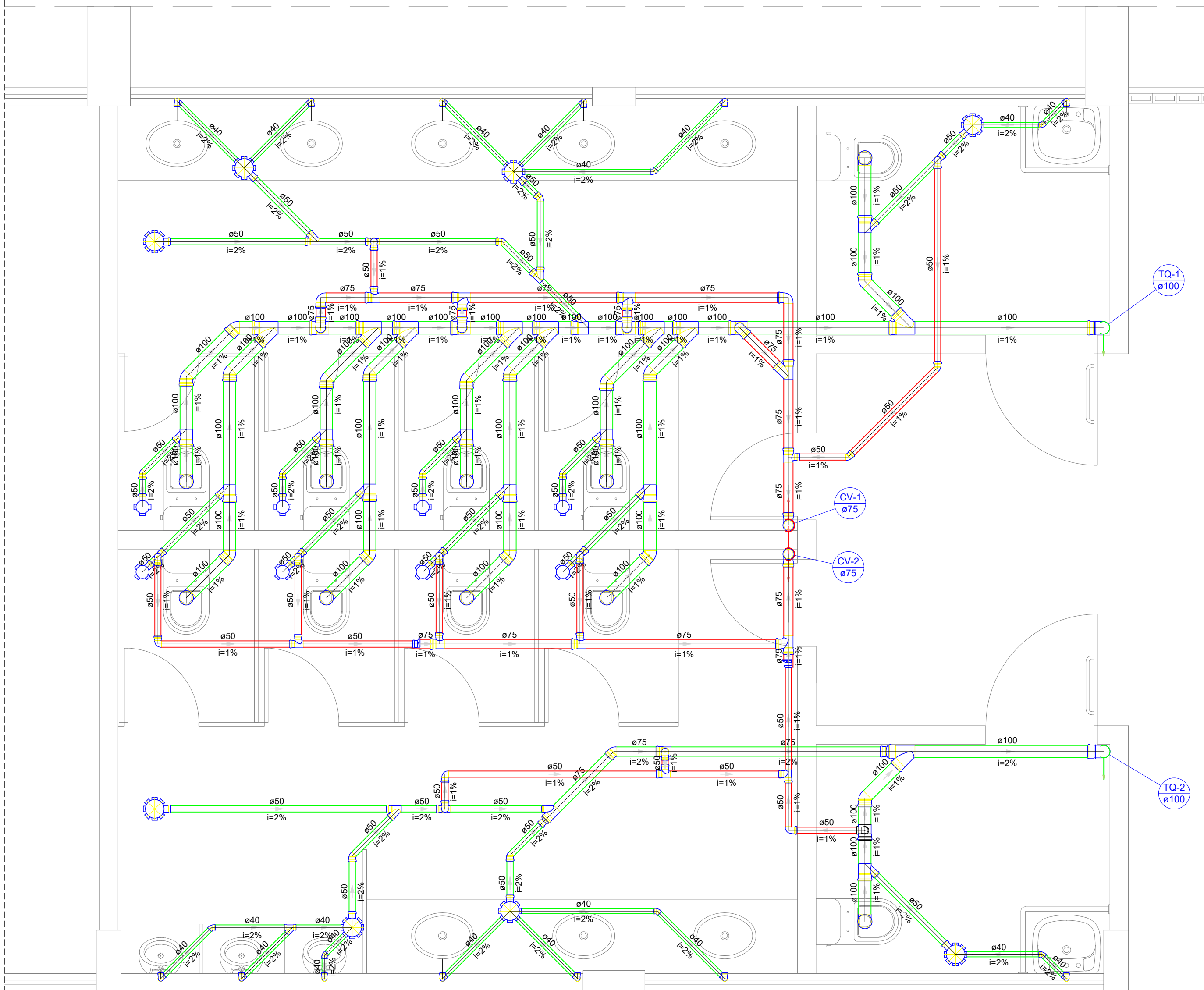

Detalhe S28  
Escala 1:25

PLANTA BAIXA GERAL  
ESCALA 1/500

Legenda - Pavimento Térreo	
	Caixa Sifonada
	Caixas Inspeção Esgoto Sifonada
	Caixas de passagem
	Chuveiro Coletivo
	Chuveiro Residencial
	Joelho 45
	Joelho 90
	Joelho 90- coluna
	Junção simples
	Junção simples c/ redução
	Lavatório Residencial com sifão
	Mictório de Descarga Automática- DN 40mm
	Pia de Cozinha Industrial - Preparação com Sifão
	Ramais de Ventilação
	Redução excêntrica
	Te sanitário
	Vaso Sanitário c/ J90°

MINISTÉRIO DA EDUCAÇÃO  
INSTITUTO FEDERAL DE EDUCAÇÃO, CIÊNCIA E TECNOLOGIA DO PIAUÍ  
PROREITORIA DE DESENVOLVIMENTO INSTITUCIONAL  
DIRETORIA DE INFRAESTRUTURA

PROJETO EXECUTIVO DE INSTALAÇÕES SANITÁRIAS

APROVAÇÃO

APROVAÇÃO PREFEITURA MUNICIPAL

RESPONSÁVEL TÉCNICO

INSTITUTO FEDERAL DO PIAUÍ

Obra:  
CONSTRUÇÃO DOS NOVOS CAMPUS DO IFPI

Endereço:  
ALTOS/ESPERANTINA/BARRAS- PI

Conteúdo da prancha:  
PLATA BAIXA DO PAVIMENTO TÉRREO - REDE GERAL

Responsável Técnico:  
Jean Carlos Rodrigues de Brito - Engenheiro Civil - CREA/PI 190590144-5

Op. de CAD:  
Jean

Data:  
Maio/2024

Escala:  
1/100

Revisão:  
FINAL



	<b>INSTITUTO FEDERAL DE EDUCAÇÃO, CIÊNCIA E TECNOLOGIA DA PARAÍBA</b>
	Reitoria
	Av. João da Mata, 256, Jaguaribe, CEP 58015-020, Joao Pessoa (PB)
	CNPJ: 10.783.898/0001-75 - Telefone: (83) 3612.9701

Documento Digitalizado Ostensivo (Público)

PROJETOS DE ENGENHARIA - PROJETO HIDRÁULICO-SANITÁRIO - CONSTRUÇÃO SEDE PRÓPRIA - UNIDADE: CAMPUS QUEIMADAS - IFPB

Assunto:	PROJETOS DE ENGENHARIA - PROJETO HIDRÁULICO-SANITÁRIO - CONSTRUÇÃO SEDE PRÓPRIA - UNIDADE: CAMPUS QUEIMADAS - IFPB
Assinado por:	Carlos Diego
Tipo do Documento:	Projeto
Situação:	Finalizado
Nível de Acesso:	Ostensivo (Público)
Tipo do Conferência:	Cópia Simples

Documento assinado eletronicamente por:

- Carlos Diego dos Santos Carvalho, ASSISTENTE EM ADMINISTRACAO, em 28/10/2024 09:40:24.

Este documento foi armazenado no SUAP em 28/10/2024. Para comprovar sua integridade, faça a leitura do QRCode ao lado ou acesse <https://suap.ifpb.edu.br/verificar-documento-externo/> e forneça os dados abaixo:

Código Verificador: 1292621  
Código de Autenticação: 444650ea79

